

# PÍSEMNÁ ON-LINE AUKCE ZNÁMEK



3349



2999



3000

SOBOTA 7. KVĚTNA 2016, ZAČÁTEK V 8,30 HODIN  
NEDĚLE 8. KVĚTNA 2016, ZAČÁTEK V 9,00 HODIN



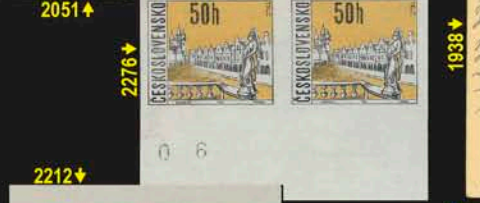
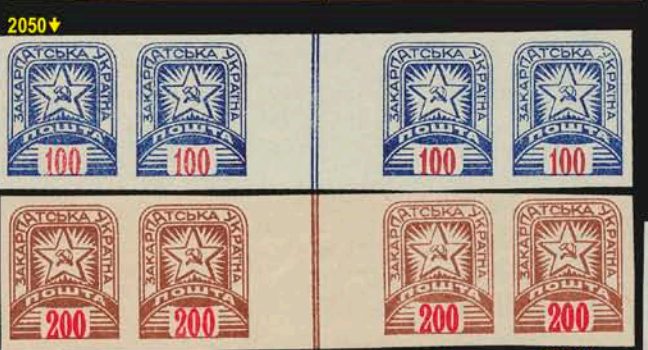



# PÍSEMNÁ A ON-LINE AUKCE

*Majer & Thraumb*

**SOBOTA 7. KVĚTNA 2016, ZAČÁTEK V 8,30 HODIN**

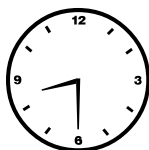

**LOSÝ 1100 - 1721**

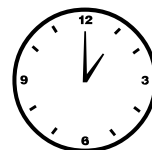

**LOSÝ 1722 - 2589**

**NEDELE 8. KVĚNA 2016, ZAČÁTEK V 9,00 HODIN**

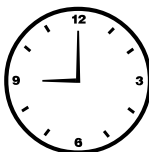

**LOSÝ 2590 - 3142**

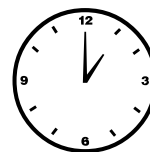

**LOSÝ 3143 - 3697**

**AUKCE NA INTERNETOVÝCH STRÁNKÁCH: [www.czechstamp.com](http://www.czechstamp.com)**

**REGISTRACE A PODMÍNKY Z AUKCE JIŘÍ MAJER PLATÍ I PRO TUTO AUKCI !**

**PROHLÍDKA AUKČNÍCH LOSŮ OD 12. DUBNA 2016,  
FILATELIE PALMOVKA, VACÍNOVA 3, 180 00 PRAHA 8**

**KAŽDÉ ÚTERÝ - ČTVRTEK 10,00 - 17,00 HODIN**

**JINÝ TERMÍN PROHLÍDEK JE NUTNÉ DOMLUVIT EMAILEM NEBO TELEFONICKY !  
e-mail - [j.thraumb@seznam.cz](mailto:j.thraumb@seznam.cz), telefon - 603 844 189**

## PŘEDBĚŽNÉ A SOUBĚŽNÉ

1100	▲ zn. 30h malé číslo a 9-ti blok zn. 50h malé číslo, raz. BZENEC, 7. 11. 18	300,-
1101	▲ 5x zn. 15h malé číslo a 10-ti blok zn. 1K Porto a zn. 5h malé číslo, raz. KARLIN, 26. 2. 19. Velmi vzácná frankatura	900,-
1102	▲ zn. 20h malé číslo a 5K Doplatní, raz. PARDUBICE 1, 14. 11. 18. Katalog -,-	500,-
1103	▲ 3x zn. 15 / 36h Porto a 8-mi blok zn. 50 / 42h Porto, raz. KÖNIGSBERG, 7. 11. 18. Katalog -,-	600,-
1104	▲ zn. 5h malé číslo, čtyřpáska 10h malé číslo a 6-ti blok zn. 50 / 42h Porto, raz. NYMBURK, 5. 11. 18	800,-
1105	▲ 2x zn. 5h obdélník, 11 1/2 a 11-ti blok zn. 50 / 42h Porto, raz. KARLOVY VARY, 7. 2. 19. Katalog -,-	800,-
1106	▲ unikátní sestava souběžných a předběžných známek na výstřicích. Různá razítka z českého území, listopad 1918 - únor 1920. V katalogu Pofis podceněno	6 000,-

## HRADČANY

1107	** dvoupáska zn. 1, 1h hnědá, tisk na lepu. Na druhé straně dvojitý tisk	200,-
1108	** čtyřblok zn. 1, 1h hnědá, tisk na lepu. Na druhé straně posunutý tisk	250,-
1109	** krajová zn. 1, 1h hnědá, část počítadla na horním okraji	150,-
1110	** krajový čtyřblok zn. 1, 1h hnědá, část počítadel z horní TD	200,-
1111	** horní polovina archu zn. 1, 1h hnědá, 7x část počítadel z horní TD	300,-
1112	** 90-ti blok zn. 1 a arch zn. 1C, 1h hnědá	200,-
1113	** rohová čtyřpáska zn. 1C, 1h hnědá, dvojitá perforace na pravém okraji, tzv. kupon	300,-
1114	** roh. čtyřblok zn. 1C, 1h hnědá, část počítadel z horní TD	200,-
1115	** roh. 15-ti blok zn. 1C, 1h hnědá, část počítadel z horní TD	300,-
1116	** zn. 3A, 5h světle zelená, nepřepážkové zoubkování	200,-
1117	** 16-ti blok zn. 3E, 5h světle zelená, 11 1/2	500,-
1118	** 2x zn. 4a, 5h tmavě modrozelená, I. a II. typ	200,-
1119	** zn. 4a II, 5h tmavě modrozelená zk. Vrba	200,-
1120	** kraj. zn. 4B II, 5h tm. modrozelená, dvojitá perforace 11 3/4	200,-
1121	** čtyřblok zn. 4Cb I, 5h tmavě zelená	200,-
1122	** krajový čtyřblok zn. 4Cb I, 5h tmavě zelená s počítadly	200,-
1123	** 6-ti blok zn. 4Cb I, 5h tmavě zelená	250,-
1124	** krajový 6-ti blok zn. 4Cb I, 5h tmavě zelená	250,-
1125	** krajová zn. 4D II, 5h modrozelená, 11 1/2	500,-
1126	** zn. 4E II, 5h modrozelená, dvojitá perforace nad počítadlem	250,-
1127	** dvoupáska zn. 4F II, 5h světle modrozelená, dvojitá perforace 13 3/4 mezi známkami	200,-
1128	* rohová zn. 5, 10h červená, velká složka	200,-
1129	** 2x zn. 5A, 10h s. a tm. červená, nepřepážkové zoubkování	400,-
1130	** zn. 6, 10h zelená zk. Gi	350,-
1131	** krajová zn. 6, 10h zelená s počítadlem zk. Gi	500,-
1132	* kraj. zn. 6, 10h zelená s nedotiskem zk. Vrba	300,-
1133	** zn. 6, 10h zelená, dvojitý tisk, luxusní stříh zk. Gi a Ka	250,-
1134	** dvoupáska zn. 6, 10h zelená, tisk na lepu zk. Gi	500,-
1135	** zn. 6, 10h zelená se stroj. obtiskem na lepu zk. Štolfa	400,-
1136	** krajová zn. 6A, 10h zelená, obtisk na lepu	150,-
1137	** dvoupáska zn. 6A, 10h zelená, částečný obtisk na lepu	300,-
1138	** čtyřblok zn. 6A, 10h zelená zk. Vrba	600,-
1139	** rohový 25-ti blok zn. 6A, 10h zelená	4 000,-
1140	** zn. 6B, 10h zelená, 11 3/4 zk. Ka	300,-
1141	** zn. 6B, 10h zelená, 11 3/4 zk. Gi	300,-

1142	** zn. 6A, 6B a 6C, 10h zelená, všechny varianty perforací	500,-
1143	** zn. 7a II, 15h hnědočervená zk. Ka	800,-
1144	** 2x zn. 7d, 15h rumělkově červená, 1x s obtiskem na lepu, na přední straně dvojitý tisk	800,-
1145	** zn. 7D I, 15h cihlově červená, dvojitá svislá perforace, I. typ zk. Stupka a Gi	200,-
1146	** zn. 7E II, 15h cihlově červená zk. Vrba	600,-
1147	* zn. 7E II, 15h cihlově červená zk. Ka	250,-
1148	** zn. 7F I, 15h cihlově červená, I. typ zk. Stupka	600,-
1149	** zn. 7G II, 15h cihlově červená zk. Gi	2 000,-
1150	* zn. 7G II, 15h cihlově červená zk. Ka	1 000,-
1151	** zn. 7H II, 15h cihlově červená zk. Gi a Ka	3 200,-
1152	** čtyřblok zn. 8, 20h modrozelená, slabý tisk	250,-
1153	* krajová zn. 8, 20h modrozelená, dvojitý tisk	250,-
1154	* zn. 9 II, 20h červená, KVP zk. Gi	1 200,-
1155	** zn. 9A II a 9C II, 20h červená	150,-
1156	** dvoupáska zn. 9A II, 20h červená	250,-
1157	** zn. 9A, 20h světle červená zk. Gi	300,-
1158	** zn. 9C I, 20h červená, I. typ	250,-
1159	** rohová zn. 9C II, 20h červená, dvojitá perforace na pravém okraji, tzv. kupon	200,-
1160	** krajová zn. 9C II, 20h světle červená, dvojitá perforace na pravém okraji, tzv. kupon	300,-
1161	** krajový 90-ti blok 10b, 25h tmavě modrá, kat. 900+	400,-
1162	** zn. 10c, 25h ultramarin zk. Ka	300,-
1163	⊙ 7x zn. 11 I, 25h fialová, I. typ, různá ZP	150,-
1164	⊙ zn. 11a I, 25h černofialová, I. typ	200,-
1165	** zn. 11b II, 25h hnědofialová zk. Ša	500,-
1166	* zn. 11b II, 25h hnědofialová zk. Vrba	400,-
1167	** zn. 11D I, 25h fialová, 11 1/2, TD III. zk. Hirs	400,-
1168	** zn. 11D I, 25h fialová, 11 1/2, TD IV. zk. Ka	400,-
1169	** zn. 11D II, 25h fialová, 11 1/2, NG Ma	400,-
1170	** zn. 11D II, 25h fialová, 11 1/2 zk. Ka	500,-
1171	** rohová zn. 11Fa, 25h černofialová, ZP 100	150,-
1172	⊙ zn. 11H II, 25h fialová	250,-
1173	⊙ zn. 13D, 30h světle fialová zk. Gi	2 200,-
1174	** zn. 14A, 40h hnědooranžová, nepřepážková perforace	250,-
1175	** rohový 24-ti blok zn. 15, 50h fialová s počítadly	300,-
1176	** zn. 17A, 60h žlutooranžová zk. Gi	300,-
1177	** zn. 17A, 60h žlutooranžová zk. Ka	250,-
1178	** zn. 17A, 60h žlutooranžová zk. Gi	250,-
1179	** krajová zn. 17A, 60h žlutooranžová zk. Vrba	300,-
1180	** krajový 12-ti blok zn. 19, 80h olivová	200,-
1181	* krajová zn. 21a, 120h světle šedá zk. Stupka	200,-
1182	** čtyřblok zn. 21, 120h šedá	200,-
1183	** krajový čtyřblok zn. 22, 200h ultramarin	200,-
1184	** zn. 22b, 200h tmavě modrá, dvojitý tisk zk. Pi	200,-
1185	** kraj. 16-ti blok zn. 23, 300h zelená s počítadly. Kat. 5 000+	2 500,-
1186	** dvoupáska zn. 24, 400h modrofialová	200,-
1187	** rohová zn. 25 I, 500h hnědá	200,-
1188	** zn. 26, 1000h fialová, hezký odstín barvy i stříh	350,-
1189	* kraj. zn. 26a, 1000h modrofialová s počítadlem, KVP zk. Ka	400,-
1190	* zn. 26a, 1000h modrofialová zk. Vrba	350,-

### VZOREC - STŘIHANÉ

1191	** zn. 1Vz Pp, 1h hnědá, převrácený přetisk	250,-
1192	** zn. 17Vz Pp, 60h červenooranžová, převrácený přetisk	500,-
1193	** zn. 24Vz, 400h modrofialová zk. Gi	400,-



VZOREC - ZOUBKOVÁNÍ C - 13 3/4

1194	** zn. 1C Vz, 1h hnědá	250,-
1195	** zn. 3C Vz, 5h světle zelená zk. Gi	200,-
1196	** zn. 5C Vz, 10h červená zk. Gi	200,-
1197	** zn. 6C Vz, 10h zelená zk. Gi	150,-
1198	** zn. 6C Vz, 10h zelená zk. Gi	200,-
1199	** zn. 8C Vz, 20h modrozelená	200,-
1200	** zn. 9C II Vz, 20h červená	300,-
1201	** zn. 9C II Vz, 20h červená zk. Stupka	350,-
1202	** zn. 10C Vz, 25h tmavě modrá	250,-
1203	** zn. 12C Vz, 30h žlutoolivová	300,-
1204	* zn. 15C Vz, 50h fialová	250,-
1205	** zn. 16C Vz, 50h modrá zk. Gi	300,-
1206	* zn. 17Ca Vz, 60h červenooranžová	300,-
1207	* zn. 19C Vz, 80h olivová	150,-
1208	** zn. 20C Vz, 100h hnědá	300,-
1209	** zn. 22Ca Vz, 200h fialově modrá	750,-
1210	** zn. 25C I Vz, 500h hnědá	700,-
1211	** zn. 26C Vz, 1000h fialová zk. Ka	1 100,-

VZOREC - ZOUBKOVÁNÍ D - 11 1/2

1212	** zn. 14D Vz, 40h hnědooranžová zk. Gi	450,-
1213	** zn. 24D Vz, 400h modrofialová zk. Ka	1 400,-
<b>SPOJENÉ TYPY</b>		
1214	** rohová dvoupáska zn. 7F ST, 15h cihlově červená, I. a příčkový typ na ZP 91 / I	1 500,-
1215	** svislá dvoupáska zn. 7F ST, 15h cihlově červená, I. typ ZP 2, příčkové typy ZP 2 a 12 / I. Slabý tiskový lom	1 000,-
1216	**/** čtyřblok zn. 9C ST, 20h červená, I. typ ZP 34 / I	450,-
<b>PŘÍČKOVÉ TYPY</b>		
1217	** roh. zn. 7 I, 15h cihlově červená, I. a příčkový typ ZP 91 / I	300,-
1218	** roh. zn. 7F II, 15h cihlově červená, příčkový podtyp ZP 1 / I	250,-
1219	* zn. 7F II, 15h cihlově červená, příčkový typ zk. Vrba	200,-
1220	** zn. 9A II, 20h červená, příčkový typ	600,-
1221	** zn. 11b II, 25h hnědofialová, příčkový podtyp ZP 63 / I	1 800,-
1222	** zn. 11Da II, 25h černofialová, příčkový typ ZP 12 / II zk. Mr a Ka	1 600,-
1223	** zn. 11E II, 25h fialová, příčkový typ zk. Ka	800,-
1224	** zn. 11Fa II, 25h černofialová, příčkový typ ZP 63 / I zk. Ka	500,-
1225	** zn. 11Fa II, 25h černofialová, příčkový typ ZP 63 / I	400,-





1226	⊙ zn. 18 II, 75h šedozelená, příčkový typ ZP 29 / II	200,-
1227	⊙ zn. 25 II, 500h hnědá, příčkový typ ZP 2 / II	500,-
<b>SPOJENÉ PŘÍČKOVÉ TYPY</b>		
1228	** kraj. čtyřblok zn. 7 II, 15h cihlově červená, 1x příčkový typ	200,-
1229	** dvoupáska zn. 11 II, 25h fialová, příčk. typ ZP 68 / I zk. Ška	350,-
1230	** krajový čtyřblok zn. 11 II, 25h fialová, příčkový typ ZP 83 / I	400,-
<b>RÁMEČKOVÉ TYPY</b>		
1231	* zn. 18 II, 75h šedozelená, rámečkový typ	400,-
1232	** zn. 18 II, 75h šedozelená, rámečkový typ	700,-
1233	⊙ zn. 25 I, 500h hnědá, rámečkový typ zk. Vrba	300,-
<b>MEZIARŠÍ</b>		
1234	** dvouznamkové mez. 2Mp, 3h protisměrné, nepřel. zk. Fi	150,-
1235	** krajové dvouznamkové mez. 2Mp, 3h protisměrné, nepřeložené, 11 1/2	200,-
1236	** kraj. dvojice čtyřznamkových mez. 2Mp, 3h protisměrné, slabě přeložené	250,-
1237	** dvouznamkové mez. 3Mp, 5h protisměrné, nepřeložené, NG MA	1 000,-
1238	** dvouznamkové mez. 3Mp, 5h protisměrné, lehce přeložené zk. Ka	600,-
1239	** dvouznamkové mez. 5Mp, 10h protisměrné, lehce přeložené zk. Gi	1 800,-
1240	** dvouznamkové mez. 10Mp, 25h protisměrné, přeložené s deskovým označením v počítadle zk. Tribuna, Hirsch a Gi	4 500,-
1241	* dvouznamkové mez. 5Ms, 10h stejnosměrné, přeložené zk. Vrba	2 200,-
<b>ZKUSMÉ TISKY</b>		
1242	(*) ZT 4 I, 5h červená, křídový papír zk. Vrba	400,-
1243	(*) krajový ZT 7A II, 15h cihlově červená, hnědý kartonový papír, hřebenová perforace	150,-

<b>ZKUSMÉ TISKY - NEOTYPY</b>		
1244	** čtyřblok ZT 5, 10h hnědá	500,-
1245	** čtyřblok ZT 5, 10h šedočerná	500,-
1246	*/* 2x ZT 5D, 10h tmavě hnědá a tmavě modrá, 11 1/2	300,-
1247	** ZT 5D, 10h tmavě modrá, 11 1/2 zk. Ka	200,-
<b>LEGIONÁŘSKÉ</b>		
<b>ZOUBKOVÁNÍ A - 13 3/4 : 13 1/2</b>		
1248	** zn. 27Aa, 15h světle zelená s 1/2 zeleného nátisku lipového listu	300,-
1249	** 98-mi blok zn. 29A ST, 50h modrá, bez ZP 10 a 20, 2x ST	400,-
1250	** kraj. čtyřblok zn. 29A ST s černofialovým kulatým nátiskem	150,-
1251	** čtyřblok zn. 31Aa, 100h černofialová s červeným kulatým nátiskem	1 200,-
1252	** kompletní arch zn. 32A, 120h fialová, DČ 7, KVP	200,-
1253	** kompletní arch zn. 32A, 120h fialová, DČ 8, KVP	200,-
<b>ZOUBKOVÁNÍ B - 11 1/2 : 13 3/4</b>		
1254	** kompletní arch zn. 30B, 75h šedá, DČ 4, KVP	200,-
1255	** pravá polovina archu zn. 31Ba, 100h černofialová, na dolním okraji dvojité perforace, tzv. kupon, KVP	300,-
1256	** rohový 48-mi blok zn. 31B, 100h hnědá, DČ 6	150,-
<b>ZOUBKOVÁNÍ C - 11 1/2 : 10 1/2</b>		
1257	** čtyřblok zn. 31C, 100h hnědofialová	300,-
1258	** kraj. 9-ti blok zn. 31C, 100h hnědofialová, zvrásněný papír	500,-
<b>ZOUBKOVÁNÍ D - 10 1/2 : 13 3/4</b>		
1259	** zn. 30D, 75h šedá, 1/4 zeleného nátisku zk. Mr	2 200,-
<b>ZOUBKOVÁNÍ F - 11 1/2</b>		
1260	** svislá dvoupáska zn. 30F, 75h šedá, zoubkování 11 1/2 jen na levé straně	200,-
1261	** krajová zn. 31F, 100h hnědofialová s počítadlem zk. Mr	1 500,-





STŘÍHANÉ ZNÁMKY		
1262	** zn. 27N, 15h zelená zk. Gi a Ka	250,-
1263	** zn. 28N, 25h hnědá zk. Gi	200,-
1264	** zn. 30N, 75h šedá zk. Gi	250,-
1265	** zn. 30N, 75h šedá zk. Gi	250,-
1266	** zn. 31N, 100h hnědofialová, rozmazaná barva na dolním okraji zk. Gi	250,-
1267	** dvoupáska zn. 31 N, 100h hnědofialová	350,-
1268	** zn. 32N, 120h fialová zk. Gi	350,-
ZKUSMÉ TISKY		
1269	(*) čtyřblok ZT 29, 50h modrá, dvojitý tisk, na zadní straně strojový obtisk. Šedý papír	150,-
1270	(*) 9-ti blok ZT 30, 75h šedá, makulturní tisk na šedém papíru, 3x meziarší. Zajímavý doklad, KVP	2 000,-
1271	* ZT 31A, 100h fialová, zoubkování A, známkový papír	200,-
POŠTA ČESKOSLOVENSKÁ 1919		
1272	** zn. 33x, 3h kartonový papír, přetisk I. typu zk. Gi	200,-
1273	** zn. 33x, 3h tlustý papír, přetisk II. typu zk. Ka	150,-
1274	** zn. 34Pd, 5h Koruna, dvojitý přetisk I. typu zk. Pofis	500,-
1275	** zn. 35, 6h modrý přetisk I. typu, přetisková přeložka zk. Mr	200,-
1276	** zn. 36Ob, 10h Koruna, obtisk přetisku	150,-
1277	** zn. 36x, 10h tlustý papír, přetisk I. typu zk. Ka	300,-
1278	** zn. 36x, 10h tlustý papír, přetisk II. typu zk. Ka	300,-
1279	** krajová dvoupáska zn. 38, 15h Karel, I. + IIa typ zk. Ka	150,-
1280	** krajová svíslá dvoupáska zn. 38, 15h Karel, spojené podtypy IIa + Ia	250,-
1281	** čtyřblok zn. 40 ST, 25h Karel, 2x spojený podtyp IIa + Ia s normálním typem	450,-
1282	** zn. 40x, 25h tlustý papír, přetisk II. typu zk. Ka	500,-
1283	** zn. 41Pd, 30h Karel, dvojitý přetisk I. typu zk. Gi	600,-
1284	** zn. 43, 50h Znak, podtyp IIa	150,-
1285	** zn. 43x, 50h Znak, přetisk I. typu, silnější papír zk. Kraus	200,-
1286	** zn. 43x, 50h kartonový papír, přetisk I. typu zk. Gi	600,-
1287	** zn. 44a Pd, 60h tmavě modrá, dvojitý přetisk II. typu, na lepu slabý obtisk přetisku	400,-
1288	** zn. 45, 80h Znak, přet. II. typu, přetisková přeložka zk. Be	300,-
1289	** krajová dvoupáska zn. 45, 80h Znak s horními počítadly, přetisky II. typu, silnější papír zk. Kraus	250,-
1290	** sestava zn. 33, 37, 38, 41, 42, 43 a 47, 3h - 1K posunutě přetisky PČ 1919	400,-
1291	** 11 zn. 34 - 47, 5h - 1K s výraznými obtisky přetisky na lepu, kat. 2 680,- Většinou zk. Gi nebo Ka	1 400,-
1292	** 2x série zn. 33 - 47, 3h - 1K, kompletní přetisky I. a II. typu	250,-
1293	** 2x série zn. 33 - 47, 3h - 1K, kompletní přetisky I. a II. typu	250,-
1294	** série dvoupásek zn. 33 - 47 ST, 3h - 1K spojené typy přetisků I. + II. nebo II. + I.	300,-
1295	* zn. 47a, 1K černý přetisk I. typu, nepatrná stopa po nálepce zk. Ka	800,-
1296	** zn. 48 I a 48 II, 2K světle modrá, úzký a široký formát, silně posunutě přetisky	200,-
1297	** dvoupáska zn. 48 II ST, 2K široká, přetisky I. + II. typu	150,-
1298	** zn. 48 III, 2K žilkovaný papír, dvojitý přetisk I. typu zk. Šula a Gi	350,-
1299	** zn. 49 I, 3k úzká, přetisk I. typu zk. Ka	800,-
1300	** zn. 49 I, 3k úzká, přetisk I. typu zk. Pofis	800,-
1301	** 2x zn. 49 III, 3K žilkovaný papír, přetisky I. a II. typu. Slabý strojový obtisk přetisku, 1x zk. Ka	400,-
1302	** dvoupáska zn. 49 III, 3K žilkovaný papír, přetisky II. + I. typu. Slabý strojový obtisk zk. Ka	450,-
1303	** zn. 50 II, 4K široká, přetisk I. typu zk. Pofis a Gi	600,-
1304	* zn. 50 II, 4K široká, přetisk II. typu zk. Gi a Mr	300,-
1305	** zn. 50 II, 4K široká, přetisk II. typu, zvrásněný papír zk. Gi	400,-
1306	** dvoupáska zn. 50 II, 4K široká, přet. I. a II. typu zk. Ka	1 300,-
1307	** zn. 50 Ia, 4K tmavá, přetisk I. typu zk. Gi	750,-
1308	** zn. 50 Ia, 4K tmavá, přetisk I. typu zk. Gi	750,-
1309	** zn. 50 Ia, 4K tmavá, přetisk II. typu zk. Vrba	800,-
1310	* zn. 50 Ia, 4K tmavá, přetisk II. typu zk. Be	350,-
1311	⊙ zn. 50 Ia, 4K tmavá, přetisk II. typu zk. Gi	300,-
1312	** zn. 55, 2h trojúhelník, přetisk II. typu zk. Be	600,-
1313	** zn. 55, 2h trojúhelník, přetisk III. typu zk. Gi	600,-
1314	** 3x zn. 57A, 2h modrý přetisk, I. - III. typu, obtisky na lepu	300,-
1315	** zn. 57A a 58B, 2h a 5h obtisky na lepu	250,-
1316	** zn. 57A a 58A, 2h a 5h posunutě přetisky	150,-
1317	* zn. 58A, 5h vodorovný přetisk zk. Kovar a Mahr	200,-
1318	** dvoupáska zn. 58B, 5h přetisky III. a I. typu, strojový obtisk na lepu	300,-
1319	** zn. 58Ba, 5h zelenočerný přetisk I. typu zk. Gi	5 500,-
1320	** zn. 58Ba, 5h zelenočerný posunutý přet. II. typu zk. Gi	5 000,-
ZNÁMKY S KUPONY		
1321	** zn. 57AKn, 2h nepřetiskovaný kupon, přetisk I. typu zk. Gi	200,-
1322	** zn. 57AKn, 2h nepřetiskovaný kupon, přetisk II. typu s obtiskem na lepu zk. Pi	300,-
1323	** zn. 57AKn, 2h nepřetiskovaný kupon, přetisk III. typu	200,-
1324	** dvoupáska zn. 57AKn, 2h nepřetiskovaný kupon, přetisky I. + II. typu	400,-
1325	** zn. 57AKn, 2h vodorovný nepřetiskovaný kupon vlevo, přetisk III. typu zk. Gi	200,-
1326	** 6-ti blok zn. 57AKn, 2h, 1x nepřetiskovaný kupon	250,-
1327	** 9-ti blok zn. 57AKn, 2h, 2x nepřetiskovaný kupon	400,-
1328	⊙ zn. 57AK, 2h přetiskovaný kupon, přetisky I. a II. typu	250,-
1329	* zn. 57AK, 2h přetiskovaný kupon I. + II. typu	200,-
1330	** zn. 57AK, 2h přetiskovaný kupon I. + II. typu zk. Pi	400,-
1331	** zn. 57AK, 2h přetiskovaný kupon II. + III. typu	400,-
1332	** zn. 57AK, 2h přetiskovaný kupon II. + III. typu	400,-
1333	** zn. 57AK, 2h přetiskovaný kupon II. + I. typu	400,-
1334	** čtyřblok zn. 57AK, 2h, 1x přetiskovaný kupon	800,-
1335	* zn. 57AKn a 58AKn, 2h a 5h nepřetiskované kupony, přetisky III. typu	200,-
1336	** zn. 58AKn, 5h nepřetiskovaný kupon, přetisk I. typu	300,-
1337	** zn. 58AKn, 5h nepřetiskovaný kupon, přetisk I. typu zk. Ka	300,-
1338	** zn. 58AKn, 5h nepřetiskovaný kupon, přetisk II. typu	300,-
1339	** zn. 58AKn, 5h nepřetiskovaný kupon, přetisk III. typu	300,-
1340	** zn. 58BKn, 5h nepřetiskovaný kupon, přetisk I. typu	500,-
1341	*/** 2x černý přetisk jen na kuponu zn. 2h a 5h, 1x zk. Gi	200,-
1342	** sestava, 2x přetiskovaný kupon s modrým a černým přetiskem pro známku 2h + 1x pro známku 5h. Část zk. Gi	500,-
OSTATNÍ ZNÁMKY		
1343	** 3x zn. 60, 2h Merkur, zoubkování 11 1/2, přet. I. - III. typu	150,-
1344	** krajový 6-ti blok zn. 60, 2h Merkur, 11 1/2	250,-
1345	** krajová zn. 61, 4h Merkur, dva vrypy v dolním rámu	150,-
1346	** kraj. čtyřblok zn. 61, 4h Merkur, dva vrypy v dolním rámu	200,-
1347	** roh. čtyřblok zn. 62a, 6h Merkur, jeden vryp v dolním rámu	200,-
1348	** roh. čtyřblok zn. 62a, 6h Merkur, dva vrypy v dolním rámu	200,-
1349	** roh. čtyřblok zn. 64, 30h Merkur, jeden vryp v dolním rámu	350,-
1350	** kraj. zn. 60 - 64, 2h - 30h Merkur, vše s krajovými listami	200,-
1351	** zn. 66, 4h velké číslo, přetisk III. typu zk. Be	500,-
1352	** zn. 67, 6h velké číslo, přetisk II. typu	200,-

1353	* zn. 67, 6h velké číslo, posunutý přetisk	150,-
1354	** zn. 69, 25h velké číslo, přetisk I. typu zk. Mr	800,-
1355	* zn. 69, 25h velké číslo, přet. III. typu. Nový lep, KVP zk. Vrba	300,-
1356	** zn. 69, 25h velké číslo, přetisk III. typu zk. Gi	800,-
1357	** zn. 72, 73, 75, 76 a 77, 5h - 30h malá čísla, obtisky přet.	400,-
1358	* zn. 78, 40h malé číslo, přetisková přeložka	150,-
1359	** zn. 79, 50h malé číslo, posunutý přetisk II. typu zk. Mr	10 000,-
1360	** zn. 80, 1K Doplatní, přetisk II. typu + obtisk zk. Vrba	300,-
1361	** zn. 81, 5K Doplatní, přetisk I. typu zk. Gi	650,-
1362	* zn. 81, 5K Doplatní, přetisk II. typu zk. Möbs a Mahr	300,-
1363	** zn. 81Ob, 5K Doplatní, přetisk I. typu + obtisk zk. Mr	900,-
1364	** zn. 81Ob, 5K Doplatní, přetisk II. typu + obtisk zk. Gi	900,-
1365	* zn. 83a, 1h Porto, přetisk I. typu zk. Gi	200,-
1366	* zn. 83a, 1h Porto, přetisk II. typu zk. Gi	200,-
1367	** zn. 83a, 1h Porto, přetisk II. typu zk. Gi a Be	450,-
1368	* zn. 84, 15 / 2h Porto, přetisk I. typu, lom, KVP zk. Šula	700,-
1369	** zn. 84, 15 / 2h Porto, přetisk II. typu, dvl zk. Gi	2 000,-
1370	** zn. 85, 10 / 24h Porto, přetisk I. typu zk. Mr	1 900,-
1371	** zn. 86Ob, 15 / 36h Porto, obtisk na lepu	300,-
1372	** zn. 87, 20 / 54h Porto, přet. I. typu zk. Tribuna a Hirsch	1 900,-
1373	* zn. 88, 50 / 42h Porto, silně posunutý přetisk	150,-
1374	** zn. 90Ob, 2f Turul, přetisk II. typu s obtiskem	200,-
1375	** zn. 92z, 6f Turul, posunutý přetisk IV. typu	200,-
1376	** krajová zn. 92x, 6f Turul, přetisk IV. typu zk. Ka	250,-
1377	** sestava zn. 96, 97, 102, 103 a 105, všechny s obtisky na lepu. Kat. 1 350,-	700,-
1378	** roh. třípáska zn. 102, 3f Ženci, desk. značka na okraji	200,-
1379	** zn. 109, 35f Ženci, posunutý přetisk	150,-
1380	*/** dvoupáska zn. 109, 35f Turul, posunutý přetisk	400,-
1381	** zn. 116, 3K Parlament, přetisk I. typu zk. Gi	1 000,-
1382	** zn. 116, 3K Parlament, přetisk III. typu zk. Be	1 000,-
1383	** zn. 122, 40f Zita, přetisková složka	200,-
1384	** zn. 124, 2f Spěšná, nedotisk přetisku v důsledku přeložky	200,-
1385	** rohová dvoupáska zn. 124, 2f Spěšná, vícenásobná perforace na horním okraji	200,-
1386	** krajový 12-ti blok zn. 124, 2f Spěšná	150,-
1387	** zn. 133, 5f červené číslo, přetisk I. typu	250,-
1388	** zn. 133, 5f červené číslo, přetisk I. typu zk. Gi	250,-
1389	** zn. 137, 15f červené číslo, přetisk IV. typu zk. Gi	150,-
1390	** zn. 139, 30f červené číslo, přetisk IV. typu zk. Da	800,-
1391	*/** zn. 90, 92, 2x 105a, 109, 110, 115 a 137, část zk.	700,-
<b>PŘEVŘÁCENÉ PŘETISKY</b>		
1392	* zn. 33Pp, 3h převrácený přetisk I. typu zk. Gi	350,-
1393	** zn. 45Pp, 80h převrácený přetisk II. typu	250,-
1394	* zn. 45Pp, 80h převrácený přetisk II. typu zk. Gi	150,-
1395	** zn. 50 I Pp, 4K úzká, převrácený přetisk I. typu zk. Šula, NG Ma	1 200,-
1396	** zn. 73Pp, 10h malé číslo, převrácený přetisk III. typu zk. Gi	600,-
1397	** zn. 102Pp, 3f Ženci, převrácený přetisk III. typu zk. Ka	500,-
1398	* zn. 110Pp, 40f Ženci, posunutý převrácený přetisk zk. Gi	300,-
1399	** zn. 122Pp, 40f Zita, převrácený přetisk II. typu zk. Pytlíček, Gi a Ka	250,-
1400	* zn. 124Pp, 2f Spěšná, převrácený přetisk II. typu zk. Gi	300,-
<b>OBRÁCENÉ PŘETISKY</b>		
1401	** zn. 78Po, 40h malé číslo, obrácený přetisk III. typu, KVP zk. Le a Mr	700,-
<b>PADĚLKY</b>		
1402	* zn. 35a F, 6h černý přetisk	200,-
1403	*/** zn. 35a F a 47a F, 6h a 1K černé přetisky	200,-
1404	** zn. 49 Ia F, 3K tmavá, padělaná značka Gilbert a Le	200,-
1405	▲ zn. 53 II F, 2,50K / 3K Flugpost, padělaná značka Gilbert	200,-
1406	▲ zn. 89F a 95F, 1f a 70f Turul, padělky	250,-
1407	* zn. 129F, 12f černé číslo, padělek	200,-





## MASARYK 1920

1408	** svislá dvoupáska zn. 140 ST, 125h modrá, každá s dvojitou vodorovnou perforací	500,-
1409	** čtyřblok zn. 140 ST, 125h modrá, 2x ST, kat. 900,-	400,-
1410	** zn. 140N II, 125h stříhaná, II. typ. Chybně označené Hirš jako I. typ	1 000,-
1411	⊙ zn. 141 RT, 500h šedá, retuš ZP 42 / I zk. Ka	500,-
1412	** krajový čtyřblok zn. 142, 1000h hnědá	700,-
1413	* 2x zn. 142, 1000h hnědá, 1x DV - Růže ZP 81 + ZP 82 - čára přes oko	300,-
1414	** série rohových zn. 140 I - 142, 125h - 1000h Masaryk	350,-

### ZKUSMÉ TISKY 50h - MALÝ FORMÁT

1415	* 4x ZT 50h Masaryk, různé barvy, 2x nedotisk obrazu	200,-
1416	* 3x ZT 50h Masaryk, různé barvy	200,-
1417	(*) 5x ZT 50h Masaryk, různé barvy zk. Vrba	300,-
1418	* 3x ZT 50h Masaryk, různé barvy, větší číslice 50	250,-

### OSTATNÍ ZKUSMÉ TISKY - NORMÁLNÍ FORMÁT

1419	(*) série ZT 140 - 142, 125h - 1000h Masaryk v černé barvě, křídlový papír zk. Vrba nebo Ka	500,-
1420	* hnědofialový ZT 140, 125h Masaryk	200,-
1421	** ZT 140, 125h modrozelená, strojový obtisk	500,-
1422	(*) 5x ZT 140, 125h různé barvy a druhy papíru, část zk. Fi nebo Gi	600,-
1423	(*) 7x ZT 140, 125h různé barvy a druhy papíru, 1x perf. 13 3/4	400,-
1424	(*) ZT 141, 500h šedá	200,-
1425	* ZT 141, 500h červenofialová	200,-
1426	* krajový ZT 141, 500h tmavě hnědá	200,-
1427	(*) 4x ZT 141, 500h různé barvy a druhy papíru	250,-
1428	(*) 5x ZT 141, 500h různé barvy a druhy papíru zk. různí znalci	500,-
1429	* ZT 142, 1000h žlutá zk. Fi a Pofis	300,-
1430	* ZT 142, 1000h světle zelená zk. Fi	300,-
1431	* ZT 142, 1000h šedozelený zk. Vrba	300,-
1432	* ZT 142, 1000h světle červenofialová zk. Fi	300,-
1433	** ZT 142, 1000h červenofialová zk. Ka	350,-
1434	** ZT 142, 1000h šedá zk. Vrba	300,-
1435	** ZT 142, 1000h hnědá zk. Gi	300,-
1436	** ZT 142, 1000h tmavě modrá zk. Vrba	400,-
1437	** ZT 142, 1000h modrozelená zk. Vrba	400,-
1438	** ZT 142, 1000h hnědočerná zk. Ka	400,-
1439	** ZT 142, 1000h šedočerná zk. Vrba	400,-
1440	* ZT 142, 1000h zelenošedá zk. Gi	300,-
1441	** ZT 142, 1000h šedohnědá, KVP	250,-
1442	(*) ZT 142, 1000h červená	250,-
1443	* ZT 142, 1000h červenofialová	250,-
1444	* ZT 142, 1000h tmavě šedozelená	300,-
1445	** ZT 142, 1000h světle šedá	300,-
1446	(*) 3x ZT 142, 1000h hnědá, hnědý papír	300,-
1447	(*) 5x ZT 142, 1000h různé barvy a druhy papíru	600,-

## HOLUBICE

1448	** zn. 143A, 52 Holubice, dvojitý tisk	300,-
1449	* rohová zn. 145A, 10h zelená, na dolním okraji další hřebenová perforace	300,-
1450	** krajová dvoupáska zn. 146A, 10h olivová, dvojitá hřebenová perforace	200,-
1451	** krajový 9-ti blok zn. 146C, 10h olivová, ležmý hřeben, kat. 12 000+ zk. Mr	8 000,-

1452	** zn. 147B, 15h dvojitý tisk, 13 3/4	500,-
1453	** zn. 148A, 20h oranžová, dvojitý tisk	300,-
1454	** krajová zn. 148B, 20h oranžová s kuponem a lístou na levé straně zk. Gi	300,-
1455	** sestava 14 rohových zn. 143A - 150, desková čísla, varianty s lístou nebo bez	800,-
1456	** 19 zn. 143A - 150, 5h - 30h Holubice s deskovými čísly, u hodnoty 5h - čtyřblok, 8-mi blok a třípáska	1 600,-

### STŘÍHANÉ ZNÁMKY

1457	** krajová zn. 145N, 10h zelená se strojovým obtiskem, přes polovinu známky přichycený růžový papír zk. Ka	400,-
1458	** zn. 148N I, 20h oranžová zk. Gi	350,-

### ZKUSMÉ TISKY

1459	(*) dvoupáska ZT 147, 15h hnědá, silnější papír	300,-
------	---	-------

## OSVOBOZENÁ REPUBLIKA

1460	** krajová zn. 151A, 20h červená, dvojitý tisk	250,-
1461	** kompl. arch zn. 151, 20h červená	300,-
1462	** kompl. arch zn. 152, 25h hnědá	300,-
1463	** zn. 152A, 25h hnědá, dvojitý tisk zk. Gi	200,-
1464	** zn. 153, 30h fialová, obtisk	150,-
1465	** rohová zn. 156A, 50h zelená, DČ 9	300,-
1466	** zn. 156A DV, 50h zelená, DV - Vajíčko	400,-
1467	** zn. 157, 60h světle modrá. Zajímavá barva	150,-
1468	** rohová dvoupáska 158A, 100h hnědá, DČ 6	300,-
1469	** rohová zn. 159A, 150h červená, II. typ. Deskové označení - dva vrypy v pravé liště	400,-
1470	** zn. 159B, 150h červená, III. typ, NG Ma	1 800,-
1471	** série zn. 151 - 161, 20h - 250h OR	300,-
1472	*/** 9x rohová zn. 152A - 158A, 25h - 100h OR, všechny s deskovým označením nebo DČ	1 200,-

### STŘÍHANÉ ZNÁMKY

1473	** zn. 151N, 20h červená, strojový obtisk	200,-
1474	** zn. 153N, 30h fialová, strojový obtisk zk. Mr	200,-

### PROTICHŮDNÉ DVOJICE

1475	** zn. 148TBa, 20h úzká zk. Be	500,-
1476	** zn. 148TBb, 20h široká zk. Gi	1 200,-
1477	** zn. 156TBa, 50h úzká	1 200,-
1478	** zn. 156TBa, 50h úzká	1 200,-
1479	** zn. 157TBb, 60h široká	250,-
1480	** série zn. 144TBa - 157TBb, 5h - 60h úzké a široké protichůdné dvojice. Katalog 9 000,-	6 000,-

## HUSITA

1481	** rohová dvoupáska zn. 163, 90h černá, DČ 2	150,-
1482	** čtyřblok zn. 163, 90h černá s obtiskem na lepu	250,-
1483	** rohový 6-ti blok zn. 63, 90h černá s obtiskem na lepu	300,-

### STŘÍHANÉ ZNÁMKY

1484	** dvoupáska zn. 163N, 90h černá, s obtiskem	250,-
1485	** kraj. čtyřblok zn. 163N, 90h černá, obtisk zk. Fi	400,-

## HOSPODÁŘSTVÍ A VĚDA 1920

1486	** 2x zn. 168A, 500h světle a tmavě zelená	250,-
------	--	-------

### ZKUSMÉ TISKY

1487	(*) ZT 164, 100h červená, jen strojový obtisk	250,-
1488	(*) ZT 164, 100h hnědá, jen strojový obtisk	250,-
1489	(*) 2x ZT 164, 100h černá, hnědý papír	200,-

LOSÝ 1490 - 1505 FOTO STRANA 6		
1490	(*) 2x ZT 164, 100h černá, normální a linkované pozadí	600,-
1491	(*) 2x ZT 164, 100h zelená a ZT 165, 200h fialová, různé druhy papíru	200,-
1492	** ZT 166, 300h červená, žlutý papír s lepem	300,-
1493	* ZT 167, 400h fialová	200,-
1494	(*) 4x ZT 168, 500h zelená, nazelenalý a růžový papír, 2x s perforací 13 3/4	400,-
1495	(*) ZT 168, 500h tmavě zelená, laková barva na nahnědlém papíru	300,-
1496	(*) čtyřblok ZT 168, 500h zelená, bez jména autora zk. Gi	800,-
1497	(*) ZT 168, 500h oranžová, křídový papír	300,-
1498	(*) ZT 169, 600h červenofialová, kartonový papír	300,-
1499	(*) 5x ZT 169, 600h různé odstíny fialové, nahnědlý papír	400,-

#### STŘÍHANÉ ZNÁMKY

1500	⊙ zn. 165N a 166N, 200h a 300h stříhané s poštovními razítky	150,-
1501	** zn. 168N, 500h zelená	400,-
1502	** série zn. 164N - 169N, 100h - 600h stříhané zk. Gi	2 500,-
1503	** zn. 168N, 500h zelená s protichůdným tiskem zn. 169	300,-
1504	* zn. 169N, 600h fialová s protichůdným tiskem zn. 168	250,-
1505	*/** krajový 6-ti blok zn. 168N, 500h zelená s protichůdným tiskem zn. 169	1 200,-

#### ČERVENÝ KŘÍŽ

1506	** zn. 171, 60 + 20h zelená, bez hlavičky v přetisku - ZP 100	150,-
1507	** svislá dvoupáska zn. 172 ST, 125 + 25h modrá, zvrásněný papír	200,-
1508	▲ ústřížek průvodky se zn. 161 a dvoupáskou zn. 172 ST, raz. JENEČ, 2. 1. 21 zk. Kva	1 000,-
1509	** zn. 170Nc a 171Nc, 40h a 60h stříhané s červeným přitiskem A	500,-
1510	** zn. 170Nc a 171Nc, 40h a 60h stříhané s červeným přitiskem A	500,-

#### HOSPODÁŘSTVÍ A VĚDA 1923

1511	** zn. 173A III, 100h červená zk. Gi	300,-
1512	** rohová zn. 173A III, 100h červená zk. Vrba	300,-
1513	⊙ svislá třípáska zn. 173B ST, 100h červená, II. + III. typ, NG Ma	3 000,-
1514	** zn. 174B II, 200h modrá se strojovým obtiskem zk. Gi	250,-
1515	** zn. 174B II, 200h modrá zk. Gi	200,-

#### ZKUSMÉ TISKY

1516	(*) 2x ZT 173A II, 100h světle a tmavě červená, kartonový papír, zkušební perforace	500,-
1517	(*) ZT 173 I a 173 II + 2x ZT 174 II, různé druhy papíru	400,-
1518	(*) ZT 175 II, 300h černá, křídový papír. Vzácny ZT zk. Gi	1 000,-

#### MASARYK 1923 - 1926

1519	** krajový 14-ti blok zn. 176, 50h zelená, pk. 8, kat. 1 300,-	300,-
1520	*/** 4x série zn. 176 - 179, 50h - 300h Jubilejní, pk. 5 - 8, část zk. Gi	500,-

#### OLYMPIJSKÝ KONGRES

1521	* zn. 182, 200h modrá, pk. 7 zk. Gi	500,-
1522	* zn. 180 - 182, 50h - 200h Kongres, pk. 5, kartonový papír	750,-
1523	* 3x série zn. 180 - 182, 50h - 200h Kongres, různé pk. část zk. Mr nebo Gi	1 400,-
1524	* 4x série zn. 180 - 182, 50h - 200h Kongres, pk. 5 - 8, část zk. Ka	2 000,-
1525	▲ zn. 180 - 182, 50h - 200h Kongres, PR PRAHA, 24. 5. 25	450,-

#### VŠESOKOLSKÝ SLET

1526	* zn. 185, 200h modrá, pk. 8, posunutý přetisk zk. Gi	350,-
1527	* série zn. 183 - 186, 50h - 300h Slet	450,-

#### OSTATNÍ ZNÁMKY MASARYK

1528	* 2x zn. 187Ax, 40h pergamen, pk. 2 a 3 zk. Gi	150,-
1529	* rohová zn. 189A, 60h neotypie, pk. 4, DČ 13/VI	200,-
1530	** série zn. 190 IB - 193 IB, 1Kč - 5Kč TGM 1925, pk. 8	250,-
1531	** roh. zn. 193A I, 5Kč zelená, pk. 1, DČ 1x. Bílé skvrny, KVP	200,-
1532	** rohový čtyřblok zn. 193A I, 5Kč zelená, pk. 3, DČ 1x	350,-
1533	** zn. 194 II, 1Kč červená, pk. 6, NG Ma	1 000,-
1534	* čtyřblok zn. 202 VI, 1Kč bez průsvítky	200,-
1535	* rohová zn. 204 I, 50h zelená, pk. 5, DČ 1	200,-

#### OSTATNÍ ZNÁMKY

1536	** vodor. dvoupáska zn. 209A, 20h svitková, pk. 6 zk. Gi	750,-
1537	** krajová dvoupáska zn. 215, 2,50Kč Karlův Týn, pk. 6	250,-
1538	*/** čtyřblok zn. zn. 215, 2,50Kč Karlův Týn, pk. 8	250,-
1539	* rohová zn. 222, 2,50Kč Karlův Týn, bez pk., DČ 1A	250,-
1540	*/** rohový čtyřblok zn. 225, 2Kč Praha, pk. 8, DČ 3. Vynechaný perforační otvor ve svislé perforaci	200,-
1541	** zn. 225x, 2Kč pergamen, pk. 6 zk. Gi	200,-
1542	** zn. 225x, 2Kč pergamen, pk. 7 zk. Gi	200,-
1543	** zn. 226x, 3Kč pergamen, pk. 6 zk. Gi	300,-
1544	** zn. 226x, 3Kč pergamen, pk. 6 zk. Gi	300,-
1545	*/** čtyřblok zn. 227, 4Kč Tatry, pk. 8	300,-
1546	** rohový čtyřblok zn. 227, 4Kč Tatry, pk. 6, DČ 1	450,-
1547	*/** rohový čtyřblok zn. 229, 2Kč bez průsvítky, DČ 5. Vynechaný perforační otvor ve vodorovné i svislé řadě	200,-
1548	*/** čtyřblok zn. 232, 5Kč bez průsvítky	250,-
1549	** série zn. 229 - 232, 2Kč - 5Kč bez průsvítky, část zk. Gi	350,-
1550	** kraj. dvoupáska zn. 245, 2Kč Rotunda, dvojitá perforace	200,-
1551	** série zn. 248 - 253, 5h - 40h Znak, lep bez pruhů	150,-
1552	** zn. 252x, 30h průsvitný papír	400,-
1553	** rohová zn. 253x, 40h průsvitný papír, DČ 2A	500,-
1554	** krajový čtyřblok zn. 255, 4Kč Tatry	300,-
1555	** krajový 6-ti blok zn. 255, 4Kč Tatry	400,-
1556	** rohový čtyřblok zn. 256, 5Kč Praha	550,-
1557	(*) dvoupáska ZT 254, 3Kč Brno, růžový papír	150,-
1558	** roh. zn. 256, 5Kč Praha, DČ 1	350,-
1559	* kraj. dvoupáska ZT 256, 5Kč Praha, nažloutlý papír s lepem	500,-
1560	(*) krajový čtyřblok ZT 256, 5Kč Praha, růžový papír	300,-
1561	(*) krajový 10-ti blok ZT 256, 5Kč Praha, nahnědlý papír	1 000,-
1562	* zn. 261, 2Kč Masaryk, dvojitá vodorovná perforace	300,-
1563	** krajová dvoupáska zn. 262, 3Kč šikmá horní perforace	500,-
1564	** zn. 261KD - 264KD, 2Kč - 10Kč Masaryk, dolní kupony	200,-
1565	** rohový čtyřblok zn. 265, 3,50Kč Křivoklát	150,-
1566	** rohová zn. 276a, 50h bez pruhů, DČ 1	150,-
1567	** rohová zn. 276a, 50h bez pruhů, DČ 1A	150,-
1568	⊙ zn. 283 - 284, 1Kč - 2Kč KDM	150,-
1569	(*) aršíky A 283B a A 284B, 1Kč a 2Kč KDM. Správný formát. Aršíky jsou nepatrně pomačkané zk. Gi nebo Mr	7 000,-
1570	** 2x aršík A 342 / 343, Praga 1938, 1x modrá skvrna u hodnoty 50h a barevný obtisk perforačních otvorů	300,-
1571	** aršík A 347, 2Kč Alegorie, posunutá perforace	150,-
1572	* aršík A 347, 2Kč Alegorie, podpis Švabinský	150,-
1573	** roh. zn. 348K, 2Kč Alegorie, rozmazaná barva na kuponu	200,-
1574	** levý horní roh. čtyřblok zn. 351 VK, 3Kč Jasiňa, VK 2	200,-



1575	⊙ zn. 0351, 60h Štefánik	200,-
1576	* zn. 0351, 60h Štefánik	200,-
1577	** krajová zn. 0351, 60h Štefánik	350,-

## LETECKÉ ZNÁMKY

1578	** zn. L 1, 14Kč / 200h stříhaná, NG Ma	350,-
1579	** kraj. zn. L 2 II, 24Kč / 500h stříhaná zk. Tribuna a Mr	800,-
1580	** krajová zn. L 3, 28Kč / 1000h stříhaná zk. Stupka	600,-
1581	** zn. L 3, 28Kč / 1000h světle červenofialová, stříhaná. Vlastnické značky zk. Ka	500,-
1582	** série zn. L 1, L 2 I a L 3, stříhané zk. Gi	1 500,-
1583	** zn. L 1 - L 3, stříhané, u hodnoty 24Kč - oba typy zk. Gi	2 200,-
1584	** zn. L 2A II, 24Kč / 500h hnědá zk. Ka	900,-
1585	** zn. L 2B II, 24Kč / 500h hnědá zk. Ša	2 500,-
1586	** zn. L 2B II, 24Kč / 500h hnědá zk. Ka	2 500,-

## ZKUSMÉ PŘETISKY

1587	(*) černý ZT pro zn. L 3, růžový cigaretový papír zk. Vrba	300,-
1588	(*) čtyřblok černých ZT 28Kč pro zn. L 3, neopracované okraje, NG Ma	800,-

## II. LETECKÁ EMISE

1589	** zn. L 4, 50 / 100h zelená, obtisk známky na lepu	200,-
1590	*/** 2x zn. L 4, 50 / 100h zelená, DV na ZP 30 a ZP 100	500,-
1591	** rohový čtyřblok zn. L 4, 50 / 100h zelená, na ZP 2 DV - přerušená plošina	500,-
1592	** rohový čtyřblok zn. L 4, 50 / 100h zelená, DV na ZP 9 a 10	500,-
1593	** roh. čtyřblok zn. L 5, 100 / 200h fialová, DV přetisku ZP 9	500,-
1594	** kraj. sv. dvoupáska zn. L 6 ST, 250 / 400h hnědá, ST II. + I.	700,-
1595	** série zn. L 4 - L 6 zk. Gi	250,-

## III. LETECKÁ EMISE

1596	** rohový čtyřblok zn. L 7A, 50h zelená, 12 1/4, DČ 1. Nálepka na okraji	300,-
1597	** zn. L 8A, 1Kč červená, 12 1/4 zk. Gi	200,-
1598	** rohová zn. L 9, 2Kč zelená, perforační přeložka	250,-
1599	** krajová zn. L 9A, 2Kč zelená, 12 1/4 zk. Gi	200,-
1600	** zn. L 9C, 2Kč zelená zk. Gi	200,-
1601	** zn. L 9A a L 9C, 2Kč zelená zk. Mr nebo Ka	350,-
1602	** rohová zn. L 13a, 10Kč ultramarin, DČ 1 zk. Gi	600,-
1603	** krajový čtyřblok zn. L 14, 20Kč modrá, dvojitá svíslá perforace a tři vynechané PO u spodních známk	200,-

1604	*/** sestava zn. L 7A, L 8A, L 9A, L 11A a L 14A, NG Ma	400,-
1605	** série zn. L 7 - L 15 + varianty perforací, chybí pouze L 12A a L 14C. Katalog 1 653,-, část zk. Gi	1 000,-
1606	** 2x kompletní 50ks arch zn. L 15, 30h fialová, DČ 1 a 2	200,-

## ZKUSMÉ TISKY

1607	(*) rohový 6-ti blok ZT L 7, 50h zelená, růžový papír	300,-
------	---	-------

## SPĚŠNÉ ZNÁMKY

1608	** zn. S 1N a S 2N, 2h a 5h bílý papír zk. Gi	250,-
------	---	-------

## NOVINOVÁ PROVIZORIA

1609	(*) novinová nálepka NN 4A II, Český Kurýr Praha, bez lepu	150,-
1610	▲ novinová nálepka NN 4A II, Český Kurýr Praha, razítko LYSÁ NAD LABEM, 16. 12. 18 zk. Gi	500,-

## NOVINOVÉ ZNÁMKY

1611	⊙ čtyřblok zn. NV 1, 2h zelená, raz. PRAHA 12, 18. 12. 18. 1. den známky	200,-
1612	* zn. NV 1, 2h zelená, přeložka	150,-
1613	** rohový čtyřblok zn. NV 4, 10h Sokol, bez počítadel	200,-
1614	* krajová zn. NV 5N, 20h fialová s počítadlem	150,-
1615	** rohový čtyřblok NV 9, 5 / 2h zelená, posunuté přetisky	250,-

## DORUČNÍ A DOPLATNÍ ZNÁMKY

1616	** rohový 8-mi blok zn. DR 2, 50h červená, část DČ	200,-
1617	** čtyřblok zn. DL 4, 20h tlustý papír	200,-
1618	** ZT DL 11, 400h hnědooranžová zk. Gi	300,-
1619	(*) ZT DL 11, 400h oranžově hnědá, částečný obtisk	150,-
1620	(*) krajový ZT DL 14, 2000h černá, neopracované okraje	150,-
1621	** zn. DL 16, 20 / 3h fialový posunutý přetisk zk. Gi	200,-
1622	** dvoupáska zn. DL 16, 20 / 3h posunutý přetisk zk. Ka	500,-
1623	** zn. DL 19 II, 50 / 75h modrý přet., rámečkový typ zk. Vrba	300,-
1624	▲ zn. DL 22 I, 60 / 75h Doplatní, I. typ	350,-
1625	** rohový 49-ti blok zn. DL 23, 60 / 80h olivová	200,-
1626	* krajová zn. DL 24a, 100 / 80h fialový přetisk zk. Stupka	150,-
1627	** krajová zn. DL 24a, 100 / 80h fialový přetisk zk. Gi	400,-
1628	** 96-ti blok zn. DL 30C I, 40 / 15h rumělkově červená, 13 3/4. Z úplného archu je vytržen jenom levý horní čtyřblok	300,-





1629	** 49-ti blok zn. DL 31 a 88-mi blok DL 33, Výpořební 1924	150,-
1630	** krajový čtyřblok zn. DL 45B, 50 / 500h zelená	300,-
1631	*/** 2x krajový čtyřblok zn. DL 50A, 50 / 150h červená, DČ 1 nebo dva vrypy v rámu	200,-
1632	** krajová zn. DL 50B, 50 / 150h červená, 13 3/4	200,-
1633	** dvoupáska zn. DL 50B, 50 / 150h červená, 13 3/4	350,-
1634	** 48 rohových zn. DL 55 - DL 66, 5h - 20Kč, všechny s DČ + několik samostatných známek	500,-

### SO 1920

1635	* zn. SO 1B, 1h hnědá, vícenásobný přetisk zk. Šula	250,-
1636	** rohový čtyřblok zn. SO 2, 3h fialová, retuš větve na ZP 90 zk. Gi	800,-
1637	* zn. SO 4B, 10h zelená, rámečkový typ zk. Stupka	300,-
1638	** krajová dvoupáska zn. SO 4C, 10h zelená s počítadly	200,-
1639	** krajová zn. SO 5 II, 15h cihlově červená, DV přetisku na ZP 31 / II zk. Ka	400,-
1640	** zn. SO 5D II, 15h cihlově červená, příčk. podtyp zk. Vrba	200,-
1641	** rohová zn. SO 5D II, 15h cihlově červená, příčkový podtyp na ZP 1, mírný posun přetisku zk. Gi	200,-
1642	** zn. SO 5E II, 15h cihlově červená, příčk. typ na ZP 75. Slabý tisk základní známky zk. Gi a Kraus	500,-
1643	** zn. SO 5E II, 15h cihlově červená, úzké 0 na ZP 27 zk. Gi	150,-
1644	** zn. SO 5E II, 15h cihlově červená, příčkový typ na ZP 79 zk. Gi a Kraus	500,-
1645	** roh. zn. SO 7B II, 20h červená, desk. označení na ZP 100	200,-
1646	** zn. SO 8C, 25h fialová, 11 3/4 zk. Gi	300,-
1647	** zn. SO 8C, 25h fialová, 11 3/4 zk. Ka	300,-
1648	** zn. SO 8C, 25h fialová, 11 3/4 zk. Gi a Mr	300,-
1649	** zn. SO 8C, 25h fialová, 11 3/4 zk. Gi	300,-
1650	** zn. SO 8C, 25h fialová, 11 3/4, dvojité přetisk zk. Gi	500,-
1651	** kraj. zn. SO 13, 50h modrá, obtisk známky na lepu	200,-
1652	** zn. SO 14A, 60h červenooranžová	500,-
1653	⊙ čtyřpáska zn. SO 17, 100h hnědá, razítko CAMERAL ELGOTH, 23. 4. 20, hledaná malá pošta (foto str. 9)	800,-
1654	** zn. SO 22a, 500h černý přetisk, 13 3/4	600,-

1655	** zn. SO 23a, 1000h černý přetisk, KVP	1 000,-
1656	▲ výstřizek z průvodky se zn. SO 4B a SO 23, 1000h modrý přetisk, raz. SLEZSKÁ OSTRAVA, 7. 3. 20	300,-
1657	** 5 různých hodnot Hradčan 5h - 100h, silně posunuté přetisky	300,-
1658	** zn. SO 24 a SO 25, 500h a 1000h Masaryk zk. Mr a Gi	2 800,-
1659	** zn. SO 26N, 2h bílý papír, modrý přetisk. Na lepu slabý archový obtisk známky	450,-
1660	** krajová zn. SO 27a, 5h černý přetisk zk. Gi	150,-
1661	** krajová dvoupáska zn. SO 27a, 5h černý přetisk zk. Ka	200,-
1662	** zn. SO 27N, 5h bílý papír, modrý přetisk zk. Ka	750,-
1663	** rohová zn. SO 32 II, 30h hnědá, II. typ zk. Vrba	300,-
1664	* dvoupáska zn. SO 32 I, 30h hnědá. Na lepu strojový obtisk známky, výrobní složka	150,-

### PARTIE

1665	** 17 převážně větších bloků s přetisky SO 1920, jen levnější hodnoty, dobrý studijní materiál	200,-
------	--	-------

### SPOJENÉ PŘÍČKOVÉ TYPY

1666	** krajová 5-ti páska zn. SO 5A, 15h cihlově červená, příčkový typ ZP 16 a 17 / I	500,-
1667	** dvoupáska zn. SO 7B, 20h červená, příčkový typ ZP 66 / I	800,-

### ZKUSMÉ PŘETISKY

1668	* zn. 3, 5h světle zelená, černý přetisk A zk. Gi	150,-
1669	* zn. 5, 10h červená, černý přetisk A	150,-
1670	* zn. 5a, 10h tmavě červená, černý přetisk A zk. Gi	250,-
1671	* zn. 13Ba, 30h tmavě fialová, modrý přetisk A	200,-
1672	* zn. 22, 200h ultramarin, černý přetisk A. Zajímavá barva	200,-
1673	** zn. NV 1 a NV 3, 2h a 6h Novinové, přetisky A - padělky	150,-

### ZNÁMKY POLNÍ POŠTY

#### PADĚLKY

1674	** zn. PP 1, 10k padělaný přetisk	200,-
1675	** zoubkovaná zn. 2k zelená, padělaný přetisk	200,-
1676	** stříhaná zn. 2k zelená, převrácený padělaný přetisk	200,-
1677	** stříhaná zn. 3k červenoohnědá, převrácený padělaný přet.	200,-





1678	** zoubkovaná zn. 4k červená, padělaný přetisk	200,-
1679	** zoubkovaná zn. 5k hnědá, padělaný přetisk	200,-
1680	** zoubkovaná zn. 7k světle modrá, padělaný přetisk	200,-
1681	** zoubkovaná zn. 7k sv. modrá, převrácený padělaný přet.	200,-
1682	** zoubkovaná zn. 20k modrá / hnědá, padělaný přetisk	200,-
1683	** zoubkovaná zn. 15k, hnědá / modrá, padělaný přetisk	200,-
1684	** zoubkovaná zn. 25k zelená / hnědá, padělaný přetisk	200,-
1685	** zoubk. zn. 70k, hnědá / červenohnědá, padělaný přetisk	200,-

#### SILUETY

1686	** kraj, čtyřblok zn. PP4B, 1R hnědá, stroj. obtisk pod lepem	400,-
------	---	-------

#### ZKUSMÉ TISKY - LVÍČCI

1687	** ZT PP 5 II, Lvíček, hnědý / červenohnědý	200,-
1688	** ZT PP 5 I, Lvíček, světle hnědý / červenohnědý	200,-
1689	** ZT PP 5 I, Lvíček, šedý / hnědoolivový	200,-
1690	** ZT PP 5 I, Lvíček, sedozelený / červený	200,-

#### LVÍČCI S PŘETISKEM 1920

1691	** zn. PP 6 I, Lvíček s posunutým přetiskem 1920 zk. Gi	300,-
1692	** 2x zn. PP 6, Lvíček, I. a II. typ, NG Ma	300,-
1693	▲ 2x zn. PP 6, Lvíček s raz. POSTE MILITAIRE zk. Ma	400,-

#### SKAUTSKÉ ZNÁMKY

1694	** zn. SK 1, 10h modrá, nastavený papír zk. Ma	1 500,-
1695	** zn. SK 1 a SK 2, 10h a 20h Skautské zk. Gi	250,-
1696	* ZT SK 2, 20h světle červená zk. Ka	900,-

#### REVOLUČNÍ 1918

1697	** sestava zn. RV 43 - RV 57 + RV 64 a RV 65, 2h - 1K červené přetisky Mareš zk. Mr nebo Gi	1 500,-
1698	** zn. RV 76Pp, 50 / 42h černý převrácený přet. Mareš zk. Gi	250,-
1699	▲ zn. RV 103, 10K černý přetisk Horner, raz. BUDĚJOVICE, 10. 11. 18	500,-
1700	** zn. RV 132, 2h Skalický přetisk, vlastnická značka	300,-
1701	** zn. RV 156Pp, 2f Spěšná, převrácený přetisk Šrobár	300,-
1702	** zn. RV 157, 2f Novinová, přetisk Šrobár zk. Pi	200,-
1703	* sestava zn. RV 159 - RV 162, 50f - 1K Šrobár zk. Mr, Tribuna a Hirsch	1 400,-

#### RYTINY

1704	modrý ZT 304, 1,20Kč Mukačevo, prázdné hodnotové štítky	2 000,-
1705	modrý ZT 305, 1,50Kč Ban. Bystrica, nedoryté hodnot. štítky	1 700,-
1706	modrý ZT 306, 1,60Kč Kutná Hora	1 600,-
1707	černý ZT 306, 1,60Kč Kutná Hora	1 500,-
1708	tmavě hnědý ZT 306, 1,60Kč Kutná Hora	1 500,-
1709	hnědý ZT 306, 1,60Kč Kutná Hora	1 500,-
1710	modrý ZT 307, Zvíkov, prázdné hodnotové štítky	1 600,-
1711	hnědý ZT 307, Zvíkov, prázdné hodnotové štítky	1 500,-
1712	modrý ZT 308, 2Kč Strečno, nedoryté hodnotové štítky s odlišnou hodnotou	1 600,-
1713	modrý ZT 309, 1,20Kč Český Ráj, nedoryté hodnotové štítky s odlišnou hodnotou, v paspartě zk. Kessler	1 700,-
1714	hnědý ZT 309, 1,20Kč Český Ráj, nedoryté hodnotové štítky s odlišnou hodnotou, podpis Seizinger zk. Tribuna	1 600,-
1715	modrý ZT 311, 4Kč Poděbrady, nedoryté hodnotové štítky, v paspartě	1 800,-
1716	modrý ZT 312, 5Kč Olomouc, nedoryté hodnotové štítky zk. Mikulski a Kessler	1 700,-
1717	šedomodrý ZT 348, 2Kč Alegorie	1 800,-

#### NEPŘIJATÉ NÁVRHY

1718	červená rytina hlavy TGM, cca z roku 1923	500,-
1719	černá rytina hlavy TGM, větší formát, cca z roku 1923	500,-
1720	modrý nepřijatý návrh 500h Komenský	300,-

#### RŮZNÉ

1721	** horní polovina 100ks archu americké dobročinné nálepky 1c v hnědé barvě, tisk v USA, na podporu vzdělání Čs. krajanů	400,-
------	---	-------

#### KONEC I. ČÁSTI

#### CELISTVOSTI ČSR I. - ZAČÁTEK II. ČÁSTI VE 13 HODIN

#### PŘEDBĚŽNÉ A SOUBĚŽNÉ

1722	pohlednice s dvoupáskou zn. 5h Koruna, raz. MORKOVICE U NEZAMYSLIC, 22. 11. 18	200,-
1723	pohlednice se zn. 10h Koruna, raz. ŽIŽKOV 1, 24. 12. 18	150,-
1724	pohlednice se zn. 15h Karel, raz. PRAHA 1, 30. 11. 18	150,-
1725	2/3 průvodky se zn. 30h Karel, 2K Znak, obě známky s perfinem MAY (Hejčínský cukrovar a lihovar), raz. HATSCHHEIN - HŘEPTSCHEIN, 18. 11. 18, na zadní straně zn. 5h malé číslo, raz. NĚMČICE NA HANÉ, 20. a 21. 11. 18	300,-
1726	úřední R obálka se zn. 20h Karel a 5h malé číslo s razítky FRANCO, raz. PECKA, 29. 12. 18 zk. Kva	300,-
1727	2/3 zahraniční průvodky se zn. 2f, 15f a 40f Ženci, razítko BREZNOBÁNYA, 2. 2. 19, přichází ZOLYOM, 4. 2. 19 + 4 výstřižky se zajímavými frankaturami	300,-
1728	Peněžní poukázka 2f se zn. 10f Karel a 15f bílá čísla, na zadní straně třípáska zn. 10f Karel. Raz. EPERJES, 25. 1. 19, přichází MERENY, 26. 1. 19	400,-
1729	2/3 peněžní průvodky 2f s dvoupáskou zn. 20f Karel, na zadní straně krajová zn. 20f červené číslo, raz. LOSONCZ, 31. 1. 19	500,-
1730	mezinárodní průvodka se zn. 2f a 40f Ženci, raz. HUSZT, 8. 11. 18, přichází ZOLYOM, 11. 11. 18	250,-
1731	mezinárodní průvodka, na zadní straně zn. 2f, 5f, 20f a 40f Ženci, raz. NAGYLEVÁRT, 30. 10. 18	500,-

#### HRADČANY

1732	2/3 poštovní průvodky CDP 9 s 2x zn. 20, 26, na zadní straně zn. 20 + 150. Raz. HOŘICE, 11. 3. 21, rakouská dopltní frankatura 3,50K, raz. LINZ, 15. 3. 21	250,-
1733	2/3 poštovní průvodky CDP 9 s 3x zn. 20, 26, na zadní straně zn. 150. Raz. HOŘICE, 11. 3. 21, rakouská dopltní frankatura 3,50K, raz. LINZ, 15. 3. 21	250,-
1734	2/3 poštovní průvodky CDP 10 se zn. 9C a dvoupáskou zn. 24, raz. LIBEREC 3, 28. 8. 20. Tranzitní raz. ČESKÉ BUDĚJOVICE, 29. 8. 20 + rakouská dopltní frankatura, raz. LINZ 1, 2. 9. 20	200,-
1735	2/3 poštovní průvodky CDP 10 se zn. 9C a dvoupáskou zn. 24, raz. LIBEREC 3, 28. 8. 20. Vzadu raz. ČESKÉ BUDĚJOVICE, 1. 9. 20 + rakouská dopltní frankatura, raz. LINZ 1, 3. 9. 20	200,-
1736	R obálka s 2x zn. 1, zn. 2 a 7x zn. 5, raz. KRÁL. VINOHRADY 1, 13. 6. 19, přichází VYSOKÉ MÝTO, 15. 6. 19	200,-
1737	R, Ex obálka se zn. 14, na zadní straně zn. 4A a kraj. 6-ti blok zn. 7 II, 15h, 3x příčkový typ. Raz. MÝTO, 10. 1. 20, KVP	350,-
1738	R obálka s 3x zn. 7 II, 15h cihl. červená, 1x spojený příčk. typ, na zadní straně 10x zn. 2, 3h fialová. Raz. SOBOTKA, 21. 2. 20	300,-
1739	CDV 7 se zn. 3 a 7 II, adresovaná do USA, razítko ZVICKAU IN BÖHMEN, 20. 9. 19	250,-
1740	4 obálky se zn. 11, 25h fialová + 1x obálka se zn. 11a, 25h černofialová. Na všech celistvostech příčkový typ obálka, adresovaná do USA s 3x zn. 9C II a zn. 17B, razítko JAROMĚŘ, 6. 9. 20	300,-
1741	obálka, adresovaná do USA s 3x zn. 9C II a zn. 17B, razítko JAROMĚŘ, 6. 9. 20	200,-
1742	Podací lístek na telegram se zn. 7 II, raz. BRNO, 8. 8. 19	500,-
1743	obálka s dvoupáskou zn. 9C a 4x zn. 152, raz. BRATISLAVA 1	200,-
1744	R obálka s třípáskou na zadní straně zn. 11 ST, 25h tmavě fialová, spojené typy, raz. NOVÉ STRAŠECÍ, 4. 10. 19	250,-
1745	firemní R obálka se zn. 18 II, 75h šedozelená, rámečkový typ, raz. PRAHA 1, 3. 4. 19	300,-

LEGIONÁŘSKÉ A PČ 1919		
1746	Návěstní a dodací lístek se zn. 27B, raz. SÁZAVA, 26. 6. 20	200,-
1747	R obálka se sérií zn. 27 - 32, raz. WENDRIN, 29. 10. 19, příchozí TESCHEN 2, 31. 10. 19	200,-
1748	R, Ex obálka se zn. 38, 39 a 46, raz. PRAHA 1, 30. 12. 19, příchozí SMÍCHOV, 30. 12. 19	300,-
MASARYK 1920		
1749	obálka do Vídně se zn. 140 II, raz. PETROHRAD, 21. 1. 21	400,-
1750	obálka, adresovaná do Rakouska se zn. 140 I, raz. BOROVNICE, 1. 4. 21	350,-
1751	R obálka se zn. 140 I a 157A, raz. JIHLAVA 1, 8. 4. 21	450,-
1752	reklamní R karta se zn. 140 II a 154A, raz. BRNO 1, 5. 12. 21, příchozí HLENOV U JIHLAVY, 7. 12. 21	350,-
OSTATNÍ CELISTVOSTI		
1753	pohlednice se zn. 154 a zn. 144TBa, raz. KŘIVOKLÁT, 19. 4. 22	250,-
1754	Ex obálka se sérií zn. 170 - 172, raz. LOVOSICE, 24. 11. 20	250,-
1755	CDV 32 s vylepenou sérií zn. 183 - 186, 50h - 300h Slet, PR PRAHA, 9. 7. 26. Poštovně neprošla	400,-
1756	R obálka se zn. 147, 149, 187B a 189A + rohová zn. 190 IB, 2Kč modrá s DČ 40.-II. Na zadní straně 19x zn. 147, raz. ÚSTÍ NAD LABEM, 13. 3. 25, příchozí BRENGARTEN, 16. 3. 25	450,-
1757	R obálka se zn. 146, 148, 210, 211 a 227, raz. HLINSKO V ČECHÁCH, 19. 12. 27, příchozí BERN, 21. 12. 27	200,-
1758	R obálka se zn. 242, raz. ČESKÉ BUDĚJOVICE, 23. 10. 28, příchozí BAKAR - Jugoslávie, 25. 10. 28	300,-
1759	R obálka se sérií zn. 326 - 328 + aršík A 329 / 330, PR BRATISLAVA, 25. 10. 37	200,-
LETECKÉ CELISTVOSTI		
1760	obálka se zn. L 4, raz. BRATISLAVA, 20. 6. 25, příchozí RUMBURK 1, 21. 6. 25	300,-
1761	1. let - obálka se zn. 150 a L 5, raz. PRAHA 82 LETIŠTĚ a příchozí KOŠICE 2, 16. 3. 27	400,-
1762	1. let Mnichov - Praha, karta s německou frankaturou, razítko MÜNCHEN a PRAHA 82 LETIŠTĚ, 19. 4. 27	200,-
1763	obálka se zn. 204A, 2x 214 a zn. L 4 - L 6. Razítko PRAHA 82 LETIŠTĚ, 19. 4. 27, tranzitní ZURICH, 12?. 4. 27, příchozí GENEVE, 19. 4. 27	500,-
1764	R obálka se zn. 222, 2x zn. 225 a 2x série zn. L 4 - L 6, razítko CHOMUTOV 1, 9. 5. 28, tranzitní PRAHA LETIŠTĚ, 10. 5. 28, MOSKVA, 12. 5. 28, příchozí PENZA, 13. 5. 28. KVP	500,-
1765	R obálka se zn. 223, 258, 261K a 262K, na zadní str. zn. 143A, raz. HOŘICE, 22. 4. 30, příchozí LUZERN, 24. 4. 30, KVP	200,-
1766	R CDV 37 se zn. 250, 254 a L 5, raz. PRAHA 82 LETIŠTĚ, 30. 4. 30, příchozí MÜNCHEN, 1. 5. 30	350,-
1767	1. let - CDV 39 / 2 se zn. L 8, raz. KARLOVY VARY 1 a PR PRAHA 7, 15. 5. 31	200,-
1768	1. let - CDV 42 s dvoupáskou zn. L 7, raz. PRAHA 82 LETIŠTĚ a PR KARLOVY VARY 1, 15. 5. 31	200,-
1769	1. let - obálka s 2x zn. L 7 a L 8, raz. KARLOVY VARY 1 a PR PRAHA 82 LETIŠTĚ, 15. 5. 31	200,-
1770	obálka se zn. L 7, L 8 a L 9, na zadní straně zn. L 8, raz. STRAKONICE, 28. 8. 31, tranzitní PRAHA 7, 29. 8. 31, příchozí PARIS, 29. 8. 31. Vraceno zpět, raz. PARIS, 30. 8. 31	200,-
1771	Ex CDV 42 se zn. 267 a 269 + L 7 a L 8, raz. PLZEŇ, 21. 4. 32, příchozí PARIS, 24. 4. 32	200,-
1772	R obálka se zn. L 8, L 9 a L 12a, raz. VRANOV NAD DYJÍ, 23. 10. 33, tranzitní PRAHA 7, 24. 10. 33, příchozí MILANO, 26. 10. 33	200,-
1773	1. let - R obálka se zn. L 7, L 8, L 10 a L 11, PR PRAHA 82 LETIŠTĚ a příchozí MARSEILLE, 15. 5. 35	200,-
1774	karta pro 1. let se zn. L 7 a L 8, PR PIEŠTANY, 1. 6. 35	150,-
1775	5 firemních pohlednic ČSA s leteckými frankaturami, 1. lety Užhorod - Praha, Praha - Liberec, Liberec - Praha, Zlín - Praha a Hradec králové - Praha	300,-
1776	3 pohlednice ČSA se sovětskou frankaturou, všechny dopravené 1. letem Moskva - Praha, 1. 9. 35	200,-
1777	obálka, adresov. do USA se zn. 223 a L 12a, raz. LITOMĚŘICE, 4. 2. 36, tranzitní PRAHA 7 a PARIS, 5. 2. 36, KVP	150,-
1778	obálka, adresovaná do USA se zn. L 7 a třípáskou zn. L 8, raz. PLZEŇ, 10. 10. 38, tranzitní PRAHA 7, 11. 10. 38	300,-
1779	R obálka se zn. L14, raz. KADAŇ, 5. 3. 37, přích. WIEN, 6. 3. 37	400,-
1780	R obálka se zn. L 8, L 12 + DR 1, raz. PRAHA 1, 6. 4. 37, tranzitní KOBENHAVN, 2. 4. 37, příchozí HILLEROD, 8. 4. 37	400,-
SPECIÁLNÍ NABÍDKA		
1781	obálka se zn. 10 a francouzskou zn. 15c, odeslaná důstojníkem MNO Praha na Čs. velvyslanectví v Paříži, zřejmě prvním kurýrním letem do této destinace. Razítko PARIS, 6. 2. 19. Zajímavé	2 000,-
DOPLATNÍ CELISTVOSTI		
1782	4x obálka - Návratka + Doručovka poštovních poukázek, všechny s doplatními známkami, razítko z roku 1927	200,-
1783	nefrankovaná obálka od příslušníka pěšího pluku, raz. NITRA, 30. 5. 30 + doplatní zn. DL 62, raz. BRATISLAVA, 24. 5. 30	200,-





SESTAVY CELISTVOSTÍ ČSR I		
1784	7 celistvostí se zn. Hradčan, 5x adresované do ciziny, 3x R, KVP	300,-
1785	49 celistvostí se známkami Hradčan, 5x R, zajímavá i vlaková razítka. Slušná kvalita	1 500,-
1786	10 celistvostí s různými frankaturami z let 1920 - 1925, 1x do USA, 5x R + 2x přední strana obálky se zn. 150, DV - Vajíčko nebo 4x zn. 154TBa	400,-
1787	8 pohlednic z období 1923 - 1931 + dvě pohlednice s rakouskou frankaturou z roku 1909 a 1917. Všechno s raz. Poštoven, KVP	250,-
1788	16 celistvostí z let 1920 - 1938, 8x R nebo Ex, slušná kvalita	700,-
1789	80 celistvostí z let 1920 - 1938, 23x R nebo Ex, reklamní obálky, letecké celistvosti, atd. Vysoký katalog	1 200,-
1790	5 celistvostí z let 1921 - 1937, 1x R, KVP	200,-
1791	4 celistvosti, adresované do Polska nebo Ruska z let 1930 - 37	300,-
1792	49 celistvostí z let 1920 - 1938, většinou s PR	300,-
1793	36 celistvostí z 30-tých let s PR + partie výstřížků	500,-
1794	30 celistvostí s novinovými a doplatními známkami, různé frankatury a razítka, včetně PR	500,-
1795	55 celistvostí z let 1918 - 1980, 28x R nebo Ex. Zajímavé	500,-
1796	20 většinou firemních obálek s frankotypy z období 1929 - 1944, včetně Slovenska	200,-
SO 1920		
1797	obálka se zn. SO 9, raz. DOMBROVÁ, 20. 7. 20. Chybí zadní chlopeč zk. Tribuna	300,-
1798	obálka se zn. SO 9, raz. LAZY, 9. 6. 20. Chybí zadní chlopeč	300,-
1799	obálka s 5x zn. SO 9, raz. SLEZSKÁ OSTRAVA, 2. 6. 20	400,-
1800	obálka se zn. SO 3B, SO 4B a SO 7A, 15h cihlově červená, přičkový typ. Raz. BOHUMÍN 1, 12. 4. 20	500,-
1801	pohlednice se zn. SO 7, raz. MORAVSKÁ OSTRAVA 1, datum nečitelné, KVP	250,-
1802	obálka, frank. na zadní straně dvoupáskou zn. SO 5A, razítko SLEZSKÁ OSTRAVA 1, 22. 3. 20	300,-
1803	karta s dvoupáskou zn. SO 6, raz. DOMBROVÁ, 12. 8. 20, KVP	200,-
1804	pohlednice se zn. SO 6, raz. PODVILK, 14. 4. 20	800,-
1805	CDV 14 se zn. SO 3C, raz. BOHUMÍN, 2. 4. 20	400,-
1806	CDV 17 se zn. SO 3B, raz. POŠTOVNÍ ÚŘAD ČS. PREFEKTURY V TĚŠINĚ, 13. 7. 20, KVP	250,-
1807	4x ústřížek průvodky s jednoznámkovými frankaturami zn. SO 9 nebo SO 11, raz. LAZY, POREMBA, ORLOVÁ, KOCOBEC aj.	250,-
1808	6x ústřížek průvodky s vícebarevnými frankaturami, razítka FRÝDEK, HRUŠOV a PETŘVALD	300,-
1809	3x ústřížek průvodky s vícenásobnými frankaturami zn. SO 4B nebo SO 5A a D, raz. BOHUMÍN a TRSTĚNÁ	250,-
1810	2x ústřížek průvodky se známkami SO 1920, na zadní straně doplatní známky SO 1920, raz. DOBRÁ a BOHUMÍN	250,-
SKAUTSKÉ CELISTVOSTI		
1811	R obálka se zn. 20h a 25h Karel, raz. SKUHROV, 5. 11. 18 + zn. SK 2, raz. POŠTA SKAUTŮ, 7. 11. 18 + potvrzovací razítko s podpisem Šourka zk. Gi	3 500,-
ČS. POLNÍ POŠTA V RUSKU		
1812	obálka s razítkem ruského útvaru, adresovaná na 33. pluk do Omska. Na zadní straně tři stejná razítka	400,-
ČS. POLNÍ POŠTA VE FRANCII		
1813	obálka od příslušníka 22. pluku, odeslaná z Prahy, útvarové raz. Verner 35 + příchozí PARIS, 10. 6. 19. Dobrá kvalita	400,-
1814	pohlednice, odeslaná 4. 11. 19 z Francie, adresovaná do Čech, raz. Verner 22	280,-
ČS. POLNÍ POŠTA V ITÁLII		
1815	dopisnice, odeslaná z Gallarate do Prahy, řádkové razítko 1. DOMOBRANECKÝ Č. SL. PRAPOR	550,-
1816	pohlednice, odeslaná z Čech do Gallarate, raz. BRNO, 4. 4. 19 + italská cenzura	250,-

POLNÍ POŠTA Z ČSR		
1817	12 celistvostí s různými Čs. útvaryvými razítky z období 1919 - 1920. Slušná kvalita	200,-
CELINY ČSR I		
1818	rakouská zálepka 20h Karel, raz. TURNOV, 10. 12. 18	300,-
1819	celina 8h F. J. se zn. 2, raz. NĚMČICE NA HANĚ, 24. 1. 19	300,-
1820	rakouská celina 8h Karel s vodorovnou perforací se zn. 3D, raz. PRAHA 1, 10. 5. 19	250,-
1821	CDV 1A a CDV 1PA, velký monogram, raz. z února 1919	250,-
1822	CDV 5, 8 / 10h malý monogram, nepoužitá	200,-
1823	CDV 5, 8 / 10h malý monogram, nepoužitá	200,-
1824	CDV 16A, 20h pro USA, česko - anglický text, nepoužitá	600,-
1825	CDV 16C, 20h česko - anglicko - německý text, posun ořezu	500,-
1826	2x CDV 17, 15h SO 1920, I. a II. typ, nepoužité	500,-
1827	dvojitá CDV 21 se zn. 153, raz. HLINSKO - ČECHY, 25. 6. 23. II. díl dofrankovaný, neoddělený	400,-
1828	CDV 36 / II, odpovědní díl, odeslaný z Japonska do ČSR, raz. TOKIO, 24. 2. 38, tranzitní PORT TAUFIO, 3. 4. 38	400,-
1829	CDV 37 a CDV 37a, obě dofrank. zn. 148 a 206, adresované do Německa. Oba odstíny barvy, dobrá kvalita	250,-
1830	nepoužité CDV 39, chybí 1, 6, 7, 11 a 17, navíc 5, 10 a 13.	500,-
1831	CDV 46, 1 - 8, všechny pošt. prošlé do Rakouska, kat. 3 900,-	500,-
1832	CDV 52 / 1, 50h Užhorod, nepoužitá	900,-
1833	CDV 52 / 3, 50h, Palanok, nepoužitá	900,-
1834	CDV 52 / 7, 50h, Huculové, nepoužitá	900,-
1835	CDV 52 / 7, 50h, Huculové, nepoužitá	900,-
1836	CDV 52 / 8, 50h, Ruské děvče, nepoužitá	900,-
1837	CDV 72 / 17, 53, 75, 143, 157 a 220, nepoužité, kat. 1 830,-	700,-
1838	CDV 72 / 17, 53, 75, 92, 143, 157 a 220, nepoužité, kat. 2 180,-	900,-
1839	maďarská CDV 8f s padělaným přetiskem Horner, nepoužitá	200,-
1840	CPO 2 I, 90h Znak, nepoužitá	200,-
1841	CAZ 1A, 50h Adresní lístek, nepoužitý	300,-
1842	CAZ 1A, raz. JAROMĚŘ, 23. 7. 37	1 500,-
1843	CPP 1A, 10h Poštovní průvodka, nepoužitá	800,-
1844	CPP 11, 10h Poštovní průvodka, nahnědlý papír, nepoužitá	600,-
1845	CPP 14a, 10h Poštovní průvodka, nahnědlý papír, nepoužitá	600,-
SUDETY		
MIKULOVICE		
1846	** zn. 286, 4,50 / 1Kč Masaryk + zn. 295, 4,50Kč / 50h Dětem + zn. 344, 4,50Kč / 50h Plzeň, bez záruky	200,-
MORAVSKÁ OSTRAVA		
1847	** zn. L 13, 10Kč letecká, dvojitý přetisk, bez záruky	400,-
1848	** zn. L10 a L13, převr. přetisky, bez záruky, vlastn. značka	400,-
RUMBURK		
1849	** levá 100ks polovina archu zn. 250, 20h Znak, DČ 4, okraje KVP. Kat. Trojan 3, 3 000+	500,-
1850	** obě poloviny 200ks archu zn. 303, 1Kč Masaryk, DČ 2A. Kat. Trojan 9, 6 000+	900,-
1851	** pravá polovina archu zn. 314 I, 50h Beneš, I. typ, KVP. Kat. Trojan 7, 3 000,-	500,-
1852	*/(*) partie 14ks známek s přetiskem Rumburk, cca polovina bez lepu, KVP	300,-
1853	**/(*) sestava 26ks známek s přetisky Rumburk, většinou bez lepu, KVP	500,-
RŮZNÉ		
1854	** aršík A 342 / 343, Praga 1938, černý přetisk Wir Sind Frei!, padělek	200,-
1855	⊙ partie zn. 252, 305, 338 KL a 344 - 345, černý přetisk Sudetenland, bez záruky	300,-

**CELISTVOSTI**

1856	obálka se smíšenou frankaturou ČSR + Německo s fialovým raz. ENDLICH FREI VON BER TSCHECHEI, 15. 10. 38	300,-
1857	2x karta s německou frankaturou, různá raz. SAAZ, 22. 10. a 29. 10. 38 + obálka - tiskopis se zn. 3pf Hindenburg a zn. 250. Vylámané raz. REICHENBERG 3, 12. 10. 38	200,-
1858	obálka se sérií německých zn. Mi 675 - 683, raz. FRANKFURT, 1. 12. 38 + červený kašet FAHRT BEFREITE SUDETENLAND. Přichází REICHENBERG 3, 2. 12. 38	800,-

1859 5 celistvostí se sudetskými provizorními raz, 3. 10. 38 - 15. 3. 39 200,-

**PROTEKTORÁT ČECHY A MORAVA**

1860	** série zn. 1 - 19, 5h - 10Kč s přetiskem, kat. 1 000,-	500,-
1861	* série zn. 1 - 19, 5h - 10Kč s přetiskem	350,-
1862	** rohové čtyřbloky zn. 1, 5h Znak, DČ 1 a 1A, zn. 4, 25h Znak, DČ 1 a 1A + zn. 5, 30h Znak, DČ 2A. Kat. 700,-	300,-
1863	** rohová zn. 6 PH, 40h Komenský, kat. 1 200,-	400,-



1924↑

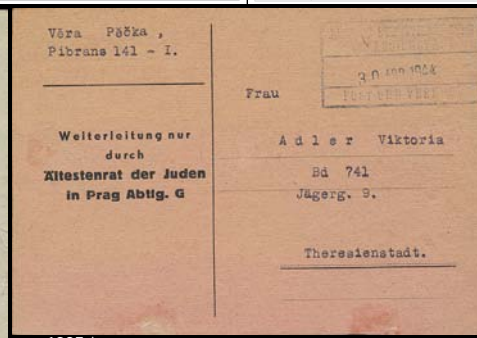

1935↑



1936↑



1923↑



1937↑



1944↑



1954↑



1914↑



1878↓

1875↓

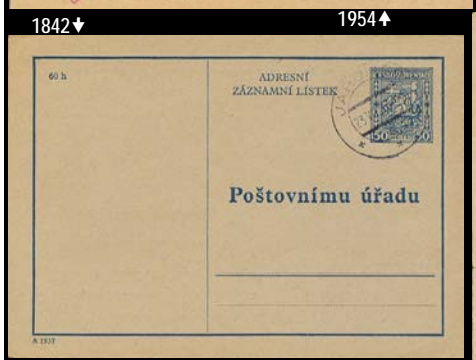

1842↓



1939↑



1877↑

1873↑



1867↑



1907↑



1893↑



1864	** zn. 13 PH, 1,60Kčs Kutná Hora, kat. 450,-	200,-	ústřezek Poštovní poukázky, adresa General Gouvernement, frank. zn. 88, 2K Hitler, raz. SEMILY, 25. V. 44, KRAKAU, 28. V. 44, vráceno zpět, raz. SEMILY, 12. a 13. VI. 44	300,-	
1865	** 3x rohový čtyřblok zn. 14, 2Kč Zvíkov, LH, PH, a PD s nápichovými body, kat. 420,-	200,-	1899	CPS, frank. zn. 81 a 6x zn. 87, raz. HRADEC KRÁLOVÉ, 6. XI. 44, přichází PRAG 31, 6. XI. 44. Adresa na prof. Gilberta	200,-
1866	** zn. 17 KH, 4Kč Poděbrady, kat. 1 000,-	500,-	1900	R obálka se zn. 85 a 122, raz. VELKÉ PAVLOVICE, 20. II. 45, přichází strojové BRNO 2, 21. II. 45	200,-
1867	** roh. čtyřblok zn. 17, 4Kč Poděbrady, DČ 1, kat. 4 200,-	2 000,-	1901	Podací lístek na 100RM, se zn. DR 40pf Hitler, vylámané raz. SAAZ, 28. 5. 45, gumové D 52 SAAZ. Zajímavé pozdní použití	700,-
1868	** zn. 17 KH, 10Kč Bratislava, horní kupon, kat. 900,-	400,-	1902	sestava 7ks zajímavých celistvostí, 4x R (mj. letecky na Slovensko s tranzitním raz. WIEN) + 3x CPS, frankované 10K + 20K nebo 30K Hitler	700,-
1869	** kompletní 24-ti bloky PA 72 - 73, Výročí Protektorátu s hvězdičkami, kat. 600,-	350,-	1903	90 celistvostí, 27x R, 1x CPS, část frank. předběžnými, služebními, doplatními známkami, apod.	900,-
1870	** levé a pravé pásy zn. 96, 97 a 99, 10K, 20K a 50K Hitler, kat. 2 700,-	700,-	1904	13 celistvostí, frank. doplatními a služebními známkami, 6x R, mj. CDV s doplatní na služební, služební jako doplatní, atd.	800,-
1871	** kompletní 100ks arch zn. DL 2, 10h Doplatní s DČ 1-39, 1A-39, Ly - Px, v archu vzácné, KVP	1 000,-	1905	3x služební obálka, 1942 - 1943, razítka PRAHA	200,-
1872	⊙ PD 1, 1K Potravní daň 1940, kat. 500,-	200,-	<b>KONCENTRAČNÍ TÁBOR TEREZÍN - MALÁ PEVNOST</b>		
<b>TEREZÍN</b>			1906	nepoužitá dopisnice z Malé pevnosti, nazelenalý papír	300,-
1873	▲ zn. Pr 1A, Terezín, celé raz. PRAG 25, 29. IX. 44. KVP - zašpiněna, kat. 8 500,-	1 500,-	1907	dopisnice CDV 7, odeslaná z Malé pevnosti 30. 5. 41. razítko TEREZÍN, 31. 5. 41	700,-
1874	▲ Pr 1A, Terezín, raz. BOHUŠOVICE NAD OHŘÍ, 2. 7. 44	2 000,-	1908	dopisnice, odeslaná z Malé pevnosti 31. 5. 42, odpadlá frankatura	200,-
1875	⊙ Pr 1A, Terezín, NG Ma	1 200,-	1909	dopisnice, odeslaná z Malé pevnosti 27. 6. 42 se zn. 25, raz. BOHUŠOVICE, 30. 7. 42, KVP	600,-
1876	⊙ 6x zn. Pr 1A, Terezín, špatná kvalita, různá raz. BRNO, KVP	500,-	1910	dopisnice na tvrdém kartonu, odeslaná z Malé pevnosti 26. 7. 42 se zn. 54, razítko nečitelné	600,-
1877	** zn. Pr 1A, Terezín zk. Be	3 500,-	1911	dopisnice, odeslaná z Malé pevnosti 5. 3. 44 se zn. 79, razítko BOHUŠOVICE, 9. 3. 44	600,-
1878	** zn. Pr 1A, Terezín, opravený lep, NG Ma	1 500,-	1912	dopisnice, odeslaná z Malé pevnosti 27. 6. 42 se zn. 82, razítko BOHUŠOVICE, 16. 7. 42	600,-
<b>ZKUSMÉ TISKY TEREZÍN</b>			1913	dopisnice, odeslaná z Malé pevnosti se zn. 82, razítko BOHUŠOVICE, 13. 10. 43	600,-
1879	* krajová zn. Pr 1B, stříhaná, KVP zk. Gi	1 500,-	1914	dopisnice, odeslaná z Malé pevnosti 31. 10. 44, s dvoupáskou zn. 79, raz. BOHUŠOVICE, 6. 11. 44	600,-
1880	(*) ZP rA 1a, hnědá, z propagačního aršíku	1 000,-	1915	dopisnice, odeslaná z Malé pevnosti 31. 5. 44 se zn. 78 a 81, raz. BOHUŠOVICE, 7. 6. 44	600,-
<b>TEREZÍN - PADĚLKY</b>			1916	dopisnice, odeslaná z Malé pevnosti 22. 12. 44 se zn. 82, raz. BOHUŠOVICE, 20. 1. 45, na zadní straně německé sdělení: Neposílejte žádné balíky, čekejte na novou adresu	600,-
1881	** 2x zoubkovaná známka, 1x stříhaná a 1x ZT, vše padělky	200,-	<b>KONCENTRAČNÍ TÁBOR TEREZÍN - GHETTO</b>		
1882	** nezoubkovaný 12-ti blok zn. Pr 1F - padělek	300,-	1917	7 celistvostí z Ghetta Terezín, různé barvy a úpravy dopisnic z období 1943 - 1944, odpadlé nebo stržené frankatury, 3x Poděkování za balík	1 000,-
<b>FORMULÁŘE NA VYZVEDNUTÍ PŘIPOUŠTĚCÍ ZNÁMKY</b>			1918	dopisnice, odeslaná 10. 10. 43 z Ghetta se zn. 79, raz. BOHUŠOVICE, 23. 10. 43, Poděkování za balík, KVP	250,-
1883	německo - český formulář, rozmnožovaný na psacím stroji, č. 4456-7.43-G5-In-1A51-vy	800,-	1919	nefrankovaná dopisnice, odeslaná z Ghetta 25. 9. 44, černé razítko RADY STARŠÍCH PRAHA	400,-
1884	německo - český formulář na naředěném ryhovaném papíru s datem 22. 2. 44, č. A4/269-G-2n-X.43-10/m-A.D.348.	900,-	1920	nefrankovaná dopisnice, odeslaná z Ghetta 19. 9. 44, modrozelené raz. RADY STARŠÍCH PRAHA, větší písmena	400,-
1885	německo - český formulář na nazelenalém slabém papíru s datem 30. 6. 44, č. A5/227-6-3n-II/44-4m-A.D.348	900,-	1921	karta, odeslaná z Ghetta 27. 2. 45 se zn. 82, raz. PRAHA 25, 16. 3. 45, modré raz. RADY STARŠÍCH PRAHA, menší písmena	500,-
1886	německo - český formulář na žlutém papíru s datem 18. 1. 45, č. A5/227?IX.44-5m-De 140, KVP	400,-	1922	dopisnice, odeslaná z Ghetta 20. 3. 45 se zn. 81, bez razítka, šedozeleň raz. RADY STARŠÍCH PRAHA, menší písmena	300,-
<b>FORMULÁŘE, POTVRZENÍ O ZASLÁNÍ PŘIPOUŠTĚCÍ ZNÁMKY</b>			1923	karta, odeslaná z ghetta 24. 2. 45 do pracovního tábora v Postoloprtech - Sudety se zn. 82, raz. PRAHA 25, 16. 3. 45, tmavě modré raz. RADY STARŠÍCH BERLÍN	1 200,-
1887	německo - český formulář na růžovém papíru s datem 7. 6. 44, č. A5/227a-G-3n-III.44-5m-A.D.348	800,-	1924	nefrankovaný Zpáteční lístek odeslaný z ghetta 16. 6. 43, modré rámečkové raz. ŽIDOVSKÁ SAMOSPRÁVA TEREZÍN, raz. BOHUŠOVICE, 17. 6. 43. Velmi vzácné, KVP	1 500,-
1888	německo - český formulář na růžovém papíru s datem 8. 3. 44, č. A4/269a-G-2n-X.43-10/m-A.D.348.	800,-	<b>TEREZÍNSKÉ GHETTO - PODĚKOVÁNÍ ZA BALÍK</b>		
1889	německo - český formulář na nahnědlém papíru s datem 28. 6. 44, č. A5/227a-G-3n-III.44-5m-A.D.348	800,-	1925	karta z 24. 8. 43 se zn. 79, raz. BOHUŠOVICE, 14. 9. 43	250,-
<b>CELISTVOSTI PROTEKTORÁTU</b>			1926	karta, růžový papír, odeslaná 2. 5. 44 se zn. 79, raz. PRAHA 2, 17. 6. 44	300,-
1890	obálka se zn. 349, 3K Alegorie, raz. ŠEVĚTÍN, 10. IV. 39	300,-	1927	karta, hnědý papír, odeslaná 12. 6. 44 se zn. 79, raz. UHERSKÝ BROD, ? 7. 44	400,-
1891	2x obálka s cenzurou, adresované do Buenos Aires 1940, 1x německá cenzura, 1x VS cenzura. Poslané zpět, KVP	300,-			
1892	Ex obálka se zn. 39, 10K Praha, raz. PRAG 15, 5. X. 40, rámečkové raz. NACHGEBÜHR, přichází HASLAU b. ASCH. Zajímavá adresa - Egerland (Chebská zem)	500,-			
1893	R obálka s hlavičkou Židovské náboženské obce v Praze se zn. 27 a 46, raz. PRAHA 2, 15. 8. 41, přichází LISBOA, 20. 8. 41. Cenzurní razítko a přelepka, dobrá kvalita	1 000,-			
1894	Ex CPS, frank. rohovou zn. 58, a čtyřbloeem zn. 67, razítko PRAG 35, 23. XII. 41. Vzadu pečetě	300,-			
1895	R obálka, adresovaná na Slovensko, frank. zn. 34 s kuponem, roh. zn. 44 a 59. Raz. BLATNÁ, 24. II. 42, tranzitní WIEN, 25. II. 42. Cenzurní razítko a přelepka	300,-			
1896	Ex CPS, frank. čtyřbloeem zn. 74 a 77, 30h a 2,50K Hitler, raz. PRAG 65, 25. VI. 42. Pečetě	400,-			
1897	CPS se zn. 84 a sérií zn. 113 - 115, raz. PRAG 1, 19. III. 44, přichází PRAHA 14, 20. III. 44	200,-			

1928	karta, odeslaná 15. 3. 44 se zn. 82, raz. PRAHA 2, 5. 4. 44	250,-
1929	nefrankovaná dopisnice, odeslaná z Ghetta 8. 7. 44, červené raz. RADY STARŠÍCH PRAHA	400,-
1930	karta, odeslaná 11. 8. 43 se zn. 79, raz. BOHUŠOVICE, 31. 8. 43, adresovaná do Vídně	350,-
<b>POŠTA DO GHETTA</b>		
1931	CDV 16, raz. BRÜN 2, 22. 6. 43	500,-
1932	CDV 16, raz. PŘÍBRAM, 6. 7. 44 + rámečkové zelené raz. RADY STARŠÍCH	600,-
1933	karta se zn. 82, raz. PŘÍBRAM, 6. 10. 43, KVP	300,-
1934	CDV 16, bez razítka, registrační raz. RADA STARŠÍCH PRAHA ze dne 17. 3. 45. Slušná kvalita	600,-
1935	karta, Oznámení o doručení připouštěcí známky na balík, odeslané z Příbrami 4. 3. 44, zelené raz. RADA STARŠÍCH s datumkou 30. 4. 44. Velmi hledané	900,-
1936	dopisnice 6pf Hitler, odeslaná z pracovního tábora Postoloprty, 24. 3. 45, bez poštovního razítka, jen datumka 14. 4. 45	1 000,-
1937	dopisnice 6pf Hitler, odeslaná z General Gouvernementu, raz. BIELITZ, 22. 5. 44 + červené rámečkové raz. RADA STARŠÍCH s datumkou 10. 6. 44, KVP	1 500,-
1938	karta s holandskou frankaturou 25c s nálepkou EXPRES, raz. ROTTERDAM, 9. 5. 44 + chemická cenzura a červené cenzurní razítko. Dobrá kvalita	6 000,-
1939	rumunská dopisnice 12Lei, raz. BUKUREST, 22. 12. 42, německá cenzura. Velmi zajímavé	6 000,-
1940	karta s portugalskou frankaturou, raz. CALDAS DA RAINHA, 4. 5. 44 + německá cenzura. Dobrá kvalita	6 000,-
<b>TEREZÍN - RŮZNÉ</b>		
1941	6x Podací lístek, adresované do Ghetta, 2x se zn. 84, raz. MORAVSKÁ OSTRAVA 1943 - 1944	250,-
1942	ústižek na balík a peněžní poukázka, adres. do Malé pevnosti, raz. ROUDNICE 3. 8. 42 a BOHUŠOVICE NAD OHŘÍ 19. 10. 42	250,-
1943	ústižek na balík z Malé pevnosti, raz. TEREZÍN, 14. 4. 42	200,-
1944	R větší část obalu balíku se dvoupáskou zn. 86 a zn. 92, adresováno do Terezína, raz. PRAHA 5, datum nečitelné	600,-
1945	dva ústižky z Peněžní složenky, adresované do Malé pevnosti, raz. NERATOVICE, 6. a 20. 4. 42	200,-
1946	dva různé formuláře - Potravinové lístky z Ghetta Terezín, raz. CENTRASTELE * ESENKARTEN ? Pravděpodobně divadlo pro plánovanou návštěvu Červeného kříže	600,-
1947	3 pohlednice, odeslané z doby budování Terezínského Ghetta, duben - listopad 1941, 2x zajímavá pohlednice Terezína, KVP	300,-
1948	2 R celistvosti s protektorátní frankaturou, raz. PRAHA 59, 30. 11 a 11. 10. 43, adresováno do laboratoře 344 v Terezíně	250,-
1949	4 česky psané dopisy z Terezína 11 / 1944 - 1 / 1945 bez obálek	200,-
<b>OSTATNÍ KT</b>		
1950	obálka s dopisem z KT Buchenwald, raz. WEIMAR, 14. 10. 43, fialové řádkové raz. Postprüfer 6	200,-
1951	zálepka se zn. 12pf Hitler, raz. FÜRSTENBERG, 16. 8. 44, rámečkové raz. RAVENSBRÜCK. Adresa do Protektorátu	300,-
1952	zálepka, odeslaná z KT Oranienburg se zn. 12pf Hitler, raz. ORANIENBURG, 12. 2. 44	400,-
1953	zálepka, odeslaná z KT Oranienburg se zn. 12pf Hitler, raz. ORANIENBURG, 23. 8. 43	400,-
1954	karta, odeslaná z pracovního tábora Birkenau se zn. 6pf Hitler, raz. BERLIN, 10. 5. 44 + červené razítko ŽIDOVSKÉ RADY STARŠÍCH BERLÍN	500,-
1955	karta se zn. 3pf Hitler, adresovaná do Prahy, raz. LITZMANNSTADT, 4. 5. 42, odesílatel Rada Starších Litzmannstadt. Potvrzení peněžního obnosu 15RM	300,-
1956	karta, odeslaná přes Židovskou radu starších do Prahy z Rostocku, 29. 4. 42, doplatní zn. DL 8, raz. PRAHA 31, 3. 5. 42 a PRAHA 2, 8. 5. 42	400,-
1957	dopisnice 6pf Hitler, odeslaná z pracovního tábora Postoloprty do Prahy, raz. POSTELBERG, 2. 12. 44	200,-

<b>RŮZNÉ</b>		
1958	policejní formulář z úřadu pro Židovské otázky Protektorátu, odeslaný z Prahy 20. 12. 44 + žlutohnědá Židovská hvězda	3 000,-
1959	LÁGRY - 5x CDV 16 + karta se zn. 60h Hitler, adresy : Sonder - Lager „A“ SS Bystřice u Benešova	300,-
<b>CELINY PROTEKTORÁTU</b>		
1960	CDV 65 s raz. PRAHA 14, 15. III. 39, 1. den Protektorátu	200,-
1961	CDV 6, 1 - 12, nepoužité, kat. 800,-	500,-
1962	R CDV 16, dofrank. 5x zn. 82, raz. MLADÁ BOLESLAV, 1. VI. 44. Provizorní R nálepka, dekorativní	200,-
1963	služební obálka s 29ks nových CDV - 60h Hitler 1942. Objednávka firmy Vacuum, raz. BERLIN, 12. 7. 44 + rámečkové Dr. O.S., 14. VII. 44. Zajímavé, KVP	200,-
1964	kompletní, nepoužitá, nepřeložená CUP 1, Pojišťovna 1940	400,-
1965	předběžná CMO 1, Mezinárodní odpovědka, razítko BRNO 2, 6. VII. 39, kat. 1 400,-	700,-
<b>SLOVENSKÝ ŠTÁT 1939 - 1945</b>		
1966	** zn. 1, 60h Štefánik	450,-
1967	** kraj. čtyřblok zn. 3, 10h hnědá, ZP 79 - 80 a 99 - 100, posuny moletáže + zajímavý nedotisk přetisků, kat. 800,-	500,-
1968	** horní polovina 100ks archu zn. 17, 2,50Kč Strečno, včetně ST a DV, kat. cca 2 000,-	1 000,-
1969	** zn. 20KH II, 4Kč s přetiskem, II. typ, posunutý přetisk, ZP 4	1 500,-
1970	** sv. 10-ti pás pás zn. M 23A, 50h Hlinka, posun perforace	250,-
1971	** čtyřblok zn. 23B, 50h Hlinka, 10 1/2, u jedné známky lom	300,-
1972	*/** kraj. 20-ti blok zn. 26A, 10h Hlinka, 2x posun sv. perf.	150,-
1973	* roh. čtyřblok zn. 32A, 3Ks Hlinka, DČ A1. Vynechaná vodorovná perforace mezi známkami, dvojitá svislá perforace, KVP	450,-
1974	** horní 30-ti blok zn. 32C, 3K Hlinka, perf. 12 1/2 : 10 1/2, DCH ZP 20 a 31 / 1, kat. přes 8 000Sk	3 000,-
1975	** rohový 20-ti blok zn. 32C, 3Ks Hlinka, DČ A1 na pravé straně. Prostřední vodorovná perforace 10 1/2, dole dvojitá perforace 12 1/2, 8x svislá perforace 10 1/2	1 500,-
1976	** rohový 40-ti blok zn. 32C, 3K Hlinka, perf. 12 1/2 : 10 1/2, DZ A1, ZP 161 - KVP. Kat. přes 10 000Sk	3 500,-
1977	** kraj. 50-ti blok zn. 32C / A, 3K Hlinka, 44x 12 1/2 : 10 1/2, vč. DZ A1, DCH ZP 20 a 80 / 1, kat. přes 12 000Sk	5 000,-
1978	** krajový 50-ti blok zn. 32 A/B/C, 3K Hlinka, 15x perf. 10 1/2, 25x 12 1/2 : 10 1/2, 10x 12 1/2. Katalog přes 11 000,-	4 000,-
1979	** pravý krajový 5-ti pás (50-ti blok) zn. 32 C/A, 3K Hlinka, 44x perf. 10 1/2 : 12 1/2 a 6x 12 1/2. Na několika místech částečně povolená perforace, kat. 12 000,-	4 500,-
1980	** sestava větších bloků, cca polovina roh. známek 1939. Většina 5h - 3K Hlinka, část dvl	800,-
1981	** kompletní 100ks arch zn. 37, 2Ks Štefánik	900,-
1982	** arch zn. 38y, 60h Murgaš, DČ A1, pk. 4, okraj KVP	200,-
1983	** kompletní arch zn. 38y, 60h Murgaš, DČ A1, pk. 3	200,-
1984	** dolní a horní 20-ti pásy zn. 41, 4Ks Dřevorubač, pk. 3	200,-
1985	** horní a dolní 20-ti pásy zn. 42 zD, 5Ks Žena pri prameni, perf. 10 1/4, pk. 3, DCH ZP 13 a 82, kat. 540+	200,-
1986	** horní a dolní 20-ti pásy zn. 42 zD, 5Ks Žena pri prameni, perf. 10 1/4, pk. 4, DCH ZP 13 a 82, kat. 540+	200,-
1987	2x svislé krajové levé a pravé 20-ti pásy zn. 44 Yz, 70h Hlinka, hladký lep, pk. 2, perf. 10 1/4. DZ A2 + A3, DV ZP 121, 141, 179 a 181 / 2 + 2/3. Kat. 660Sk	300,-
1988	** pravá polovina 100ks archu zn. 44 Xx, 70h Hlinka, rastrovaný lep, perf. 12 1/2, DCH ZP 197, DZ A1, bez pk.	200,-
1989	** pravá polovina 100ks archu zn. 44 Yz, 70h Hlinka, hladký lep, perf. 12 1/2, DCH ZP 197, DZ A1, pk. 1	200,-
1990	** kompl. 100ks arch zn. 46z, 10Ks Prezidentský palác, pk. 3	500,-
1991	** kompl. 100ks arch zn. 46z, 10Ks Prezidentský palác, pk. 4	500,-
1992	** horní a dolní 10-ti pásy zn. 59 - 61, Červený kříž 1941, pk. 1, DCH ZP 7, kat. přes 700Sk	300,-



1993	** levé a pravé 10-ti pásy zn. 62 - 64, Dětem 1941, pk. 3, 3, 4, vč. DCH ZP 2, 11, 19, 29, 30 a 50, kat. přes 900Sk	400,-
1994	** 50ks archy zn. 65 - 67, Hlinkova mládež 1942, pk. 2, 2, 1, včetně DCH. Kat. přes 1 900Sk	900,-
1995	** 100ks archy zn. 72 - 72, Poštovní kongres 1942, pk. 4, DZ 1, 1A a 1, DCH ZP 30, 59 a 14, 29, 53. Archy rozpuštěné v perforaci, kat. přes 1 500Sk	500,-
1996	** 2x archy zn. 81 - 83Y, 80h - 1,30Ks Portréty 1943, DZ A + A1, s průsvitkou, kat. 1 200Sk	500,-
1997	** 2x 100ks archy zn. 84 - 86, A + B, 50h - 80h Dobročinné, včetně DCH, kat. 2 000Sk	800,-
1998	** aršík H 119, Dětem, deska F	200,-
1999	** 2x mez. 125M, 10Ks Tiso 1945, dvojice čtyřznámkových meziarší, 1x retuš na ZP 10	250,-

### LETECKÉ ZNÁMKY

2000	** dolní a horní 20-ti pásy zn. L 7 - L 9, Letecké 1940, včetně DZ A1 a DCH ZP 91, kat. přes 2 100Sk	1 000,-
------	--	---------

### DOPLATNÍ

2001	** 100ks arch zn. D 1Xy, 5h Doplatní 1939, svislý rastr. Dolní 20-ti pás v perforaci oddělený, DZ 1, DCH ZP 1, 55, 59 a 66, kat. přes 2 100Sk	800,-
2002	** 96-ti ks arch zn. D 2Xz, 10h Doplatní, bez průsvitky, hladký lep, DZ 1, DCH ZP 44. Vytržený pravý horní čtyřblok, kat. 665Sk	250,-
2003	** 96-ti ks blok zn. D 3Xz, 20h Doplatní, bez průsvitky, hladký lep, DZ 1, DCH ZP 22, 24 a 43. Bez pravého dolního čtyřbloku, kat. 850Sk	300,-
2004	** 100ks arch zn. D 5Xz, 40h Doplatní, bez průsvitky, hladký lep, DZ 1, DCH ZP 4, 20 a 81. Kat. 1 190Sk	500,-

### CELISTVOSTI

2005	2x obálka s vylepenou sérií zn. 2 - 22 (chybí 50h Beneš) Kompletní falza přetisků i razítek	300,-
------	---	-------

### SLOVENSKO PO ROCE 1993

2006	** 2x zn. 2, 3Sk Znak, normální + s posuny barev	200,-
2007	** rohová 5-ti páska zn. 110, 3Sk M. Benka 1996, špatný stěr barvy - modré skvrny na dvou známkách a všech kuponech	500,-
2008	známkový sešitek ZZ 450B, 0,33€ Velikonoce 2009	600,-
2009	sestava PT 1993 - 2005, PT 1 - 2, 5, 8 - 10, 13 - 15, 17 - 32, 34, 37, 39, 41 - 43, 8a, 32b a 35b. Kat. 157,60€	1 500,-
2010	sestava PT 1993 - 1999, část reliéfní nebo s přitiskem, např. Dunaj 1995, kat. 121€	700,-
2011	6x neoficiální PT k publikacím	300,-

### MAĎARSKÝ ZÁBOR

2012	maďarská CDV 10f, dofrank. zn. 6f, adresovaná do Prahy, raz. VELKÝ BEREZNY, 2. 1. 41 + cenzura	200,-
------	--	-------

### ČS. POLNÍ POŠTA V ANGLII 1940 - 1945

2013	5 celistvostí, z toho 4x s anglickou frankaturou, různá razítka čs. Polní pošty z let 1942 - 1945 + 3x novinová páska s dvěma různými razítky čs. PP. Dobrá kvalita	500,-
------	---	-------

### ZAHRANIČNÍ ARŠÍKY

#### NEW YORK 1939 A 1940

2014	** AS 2a, Novinový, I. typ, černý / černý + destičky, KVP	300,-
2015	** AS 2a, Novinový, II. typ, černý / černý + destičky, KVP	300,-
2016	** AS 2a, Novinový, III. typ, černý / černý + destičky, KVP	300,-
2017	** AS 2a, Novinový, IV. typ, černý / černý + destičky, KVP	300,-
2018	** AS 3a, černý / černý + destičky, KVP	200,-
2019	** AS 3a, černý / černý + destičky, VV - posun nápisu, KVP	300,-
2020	⊙ AS 9a, černý / černý, příležitostně raz.	300,-
2021	** AS 9b, červený / černý + destičky	800,-
2022	** AS 9c, zelený / černý, DV - kratší pravá nožička W, World	800,-
2023	** AS 9d, modrý / černý + destičky	800,-
2024	** AS 9e, zlatý / černý, KVP	500,-

#### LIDICKÉ ARŠÍKY

2025	AS 14 - 15, Lidické aršíky 1945, obě jazyk. var, PR 28. 10. 45	400,-
------	--	-------

### ZAKARPATSKÁ UKRAJINA

2026	** zn. U 25, 10 / 1f Árpád Vezér, ZP 5, kat. 6 000,- zk. Blaha	3 000,-
2027	* zn. U 33, 40 / 12f Görgy Artúr, ZP 4, kat. 5 000,- zk. Blaha	2 000,-
2028	* zn. U 36, 40 / 20f Szent Erzsébet, ZP 4, kat. 4 000,- zk. Blaha	1 800,-
2029	** zn. U 44, 60 / 5f Kinizsi Pál, ZP 1, kat. 1 700,- zk. Blaha	800,-
2030	** zn. U 46, 60 / 8f Rákoczi Ferenc, ZP 1, kat. 550,- zk. Blaha	250,-
2031	** zn. U 49, 60 / 16f Koruna, ZP 4, kat. 8 000,- zk. Ma	3 500,-
2032	** zn. U 52, 60 / 20f Szent Erzsébet, ZP 4. Na lepu částečný obtisk přetisku, kat. 4 000,- zk. Blaha	2 000,-





2033	* zn. U 54, 60 / 24f Szent István, ZP 4, kat. 5 300,- zk. Blaha	2 200,-	2045	** partie zn. 4 - 9, 10 - 200 zoubkované s většinou odstínů	300,-
2034	* zn. U 56, 60 / 24f Szent Margit, černý přetisk, ZP 3, kat. 5 000,- zk. Blaha	2 200,-	2046	** sestava dvouznámkových mez. MV 4 - MV 9, 10 - 200 zoubkované	1 500,-
2035	* zn. U 61, 1.00 / 50f Kanizsai Dorottya, červený přetisk, ZP 2, kat. 3 800,- zk. Blaha	1 700,-	2047	** čtyřznámkové mez. MV 5N, 20 + 20 lehce přeložené, stříhané, kat. 10 000,-	5 000,-
2036	** zn. U 66, 2.00 / 70f Lorántffy Zsuzsanna, ZP 4, kat. 3 000,- zk. Blaha	1 500,-	2048	** čtyřznámkové mez. MV 6a N, 40 + 40 nepřeložené, stříhané	1 800,-
2037	** zn. U 68, 2.00 / 80f Zrínyi Ilona, ZP 3, kat. 3 000,- zk. Blaha	1 500,-	2049	** dvouznámkové mez. MV 7a N, 60 + 60 nepřeložené, stříhané	800,-
2038	* série zn. U 97 - U 99, Vánoční, kat. 3 300,- zk. Blaha	1 500,-	2050	** čtyřznámkové mez. MV 8a N, 100 + 100 nepřeložené, stříhané	4 000,-
2039	** zn. U 100 - U 103, Červený kříž, kat. 27 000,- zk. Blaha	12 000,-	2051	** čtyřznámkové mez. MV 9a N, 200 + 200 nepřeložené, stříhané	5 000,-
2040	** série rohových zn. 1 a 2, 60 a 100 s levým kuponem, hvězdou a DČ 1 + dvouznámkové mez. MV 3, 200 + 200 s hvězdou a DČ 1A. Vysoký katalog	1 800,-	2052	** krajová dvouznámková mez. MV 10a a MV 11a, 10 a 20 olivová a šedá s deskovými čísly 2A	4 000,-
2041	** dvoupáska zn. 3, 200, vynechané svislé perforace	400,-	2053	** sestava zn. 10a N a 11a N, 10 a 20 stříhané	1 800,-
2042	** zn. 1N, 2N a 3N, 60 - 200 stříhané, kat. 2 950,-	700,-	2054	** čtyřznámková mez. MV 10a N a MV 11a N, 10 + 10 a 20 + 20 nepřeložené, stříhané	10 000,-
2043	(*) ZT 3, 200 hnědá	2 500,-			
2044	** série zn. 4B, 10 - 200 stříhané, Vysoký katalog, NG Ma	2 500,-			





## REVOLUČNÍ 1945

2055	** Pardubice - Kalman, 16x zn. 78 - 89, 96K a 97K + zn. 120 a 121, červenohnědý přetisk	150,-
2056	** Pardubice - Kalman, 19x zn. 78 - 95 a 122, černý přetisk	200,-
2057	** Val. Meziříčí - 34x zn. 78 - 99 + NV 10 - NV 18, černé přet.	300,-
2058	** Žamberk I - 25x zn. 78 - 99 a 120 - 121, černé přetisky	250,-
2059	** Žamberk II - 9x zn. NV 10 - NV 18, černé přetisky	150,-
2060	** Žamberk III - 38x zn. 78 - 95 + SL 13 - SL 24, černé přetisky + zn. 78 - 84 - červené přetisky	400,-
2061	** Žamberk IV - 9x zn. 78 - 85 + dvě série zn. 120 - 121, černé a červené přetisky	150,-
2062	** Praha Smíchov - Poselt, 33x zn. 78 - 89, černé, červené a modré přetisky + 8x převrácený přetisk	350,-
2063	** Svatý Kopeček - 12x zn. 96K - 99K + 121K a 122K, šedočerné přetisky, kupony na obě strany	200,-
2064	** Bouzov - 12x zn. 96K - 99K + 121K a 122K, červené přetisky, kupony na obě strany	200,-
2065	(*) Preissig - 8-mi blok Preissigova návrhu 1Kčs na aršíku bílého papíru bez lepu	300,-
2066	**/* sestava, převážně svěžích přetisků, 320ks (cca 65 různých druhů). Různé barvy, část s obrácenými přetisky. Vše s popisy míst	5 000,-

## ČESKOSLOVENSKO PO ROCE 1945

2067	** zn. 353 a 358, 1,50K a 13K Košické, posun průseku	700,-
2068	** zn. 354, 2K Košické, šikmá složka přes známku	350,-
2069	▲ kraj. dvoupáska zn. 354, 2K Košické, větší nedotisk oka	200,-
2070	(*) černořialový ZT 354, 2K Košické, formát 54 x 74 mm	1 800,-
2071	** krajový čtyřblok zn. 355 DV, 5K Košické s VV ZP 79, 80 / D - světlý pás přes obě známky	300,-
2072	** sestava: 5x čtyřblok, dvoupáska a 3x zn. s různými vadami	600,-
2073	** menší specializovaná sbírka známek a čtyřbloků, odstíny barev, druhy papírů, typy, celkem 117ks	1 200,-
2074	** sestava cca 100ks jednotlivých zn. nebo vícebloků, různé deskové a výrobní vady (většina s popisem)	3 000,-
2075	** čtyřznámkové svislé a vodorovné mez. 354 - 356Ms, Mv, 2K - 6K Košické, kat. 2 250,-	1 200,-
2076	** vodorovné dvouznámkové mez. zn. 354 - 356Mv, 2K - 6K Košické, zn. 5K zajímavá vada - bílá skvrna za 5	1 000,-
2077	** čtyřznámkové mez. zn. 354 - 356Mv, 2K - 6K Košické, vzácnější barvy. Kat. 3 300,-	1 700,-
2078	** 2x svislé dvouznámkové mez. zn. 354 - 356Ms, 2K - K Košické, 5K - světle šedá a šedočerná, 6K - modrá a tmavě modrá. Kat. 4 050,-	2 000,-
2079	** horní 40-ti pásy zn. 354 - 356, 2K - 6K Košické, 10x čtyřznámkové svislé mez. V tak velkém celku vzácné. Hodnota 5K - světle šedá, kat. 9 000+	2 500,-
2080	** pravé rohové dvoupásky svislých čtyřznámkových mez. zn. 354 - 356Ms, 2K - 6K Košické, kat. 1 000+	350,-
2081	** Mx 354 - 356, 2K - 6K Malé košické kříže, navíc po stranách svislé mez. Pěkné odstíny, zn. 6K - světle modrá, kat. 27 900,-	18 000,-
2082	** Mx 354 - 356, 2K - 6K Malé košické kříže. Hezká kvalita	13 000,-
2083	** Mx 354 - 356, 2K - 6K Velké košické kříže, zn. 5K - šedočerná, kat. 33 000,-	19 000,-
2084	** krajové čtyřbloky zn. 357 a 358, 9K a 13K Košické, vynechané průseky - 2x u horní známky a 1x u dolní známky nahoře vlevo u okraje a mezi 2 a 4 známkou pod K vlevo	400,-
2085	** A 360 / 362, Košický aršík, AP 1 s výraznou TV u 2K - skvrna pod helmou - Oko, menší posun červené barvy	1 000,-
2086	** A 360 / 362, Košický aršík, AP 2 s DV - Tlapa, tiskový lom mimo DV	300,-
2087	** A 360 / 362, Košický aršík, AP 2 s DV - Tlapa, kat. 1 200,-	500,-

2088	** A 360 / 362, Košický aršík, AP 2 s DV - Tlapa, kat. 1 200,-	600,-
2089	** A 360 / 362, Košický aršík, , AP 4 s VV 1 - oválná skvrna (vajičko) na helmě u zn. 6K, vzácné, v katalogu podceňeno. Atest Pittermann	5 000,-
2090	** A 360 / 362, Košický aršík, AP 4 s VV - čtyři větší skvrny u zn. 6K v přílbě, vlevo a vpravo od přezky a nad ...NSKO. Hledané specialisty zk. a atest Pittermann	2 000,-
2091	** A 360 / 362, Košický aršík, AP 4, menší posun červené barvy dolů zk. a atest Pittermann	500,-
2092	** A 360 / 362, Košický aršík, AP 5, DV - Plamen u zn. 2K. V katalogu podceňeno, vzácné, atest Pittermann	5 000,-
2093	** A 360 / 362, Košický aršík, AP 8 s DV zářez v ocasu, kat. 6 500,-, atest Pittermann	3 500,-
2094	** 2x A 360 / 362, Košický aršík, AP 10, u obou zn. 2K černá svislá čárka v pravém horním rohu, KVP	500,-
2095	** A 360 / 362, Košický aršík, AP 13, výrazný posun červené barvy doleva	2 000,-
2096	** A 360 / 362, Košický aršík, AP 13, komb. 111, posun ořezu, 5K s VV - kroužek na tváři u přezky, dole rozměřovací značka	350,-
2097	⊙ / ▲ 3x A 360 / 362, Košický aršík, 1x raz. PRAHA, 31. 6. 46 - poslední den platnosti v ČR, 1x raz. BRATISLAVA 3, 28. 2. 46 - poslední den platnosti na Slovensku + aršík s DV - tlapa s falešným raz. 1. VÝROČÍ SNP	300,-

## STARÁ MĚNA

2098	** čtyřblok zn. 365, 1,50K Bratislavské, složka	350,-
2099	** čtyřblok zn. 371 ST, 10K Bratislavské, ST I. + II., katalog 1 700,- zk. Pi	900,-
2100	** vodorovná třípáska zn. 376, 60h Lipová ratolest, složka přes dvě známky	400,-
2101	** rohový 8-mi blok zn. 379, 300h Lipové listy 1945, menší složka papíru	200,-
2102	** zn. 380, 5K Lipové listy, složka v dolní části známky	300,-
2103	** čtyřblok zn. 381, 5h Moskevské, nedotisk hodnotového štítku u pravé dolní známky v důsledku dřeva v papíru. Zajímavé	300,-
2104	** rohový čtyřblok zn. 383, 20h Moskevské, velká vodorovná hnědá skvrna přes horní známky	400,-
2105	** krajový čtyřblok zn. 384, 50h Moskevské, vynechaná horní perforace, kat. 3 600,- zk. Ka	1 800,-
2106	** rohová zn. 384, 50h Moskevské, dvojitá horní perforace	300,-
2107	** svislá dvoupáska zn. 384, 50h Moskevské, šikmá složka přes obě známky	450,-
2108	** krajový 15-ti blok zn. 384, 50h Moskevské, VV - světlé čáry přes tři známky, soutiskový křížek	400,-
2109	** krajová zn. 385, 1K Moskevské, dvojitá perforace vpravo	300,-
2110	** krajová zn. 385, 1K Moskevské, vynechaná horní perforace, kat. 800,-	400,-
2111	** krajová třípáska zn. 385, 1K Moskevské, dvojitá vodorovná perforace mezi známkami, kat. 1 000,-	600,-
2112	** kraj. 6-ti blok zn. 386, 2K Moskevské, složka	800,-
2113	** krajový čtyřblok zn. 387 OHZ, 5h Londýnské, obrácené hřebenové zoubkování, kat. 1 760,- zk. Ka	900,-
2114	** vodorovný 10-ti pás zn. 387, 5h Londýnské, výrazný posun ořezu, vpravo svislá perforace ze sousedního PA, tzv. kupon. Na požádání zk. Arbeit	900,-
2115	** dolní krajový 20-ti pás zn. 389, 20h Londýnské, DZ 1A, pod svislou dolní perforací dole v okraji další tři perforační otvory z dalšího úderu perf. hřebene. Dekorativní, na požádání zk. Arbeit	2 800,-
2116	** rohový čtyřblok zn. 392, 40h Londýnské, perforační přeložka, DZ 1A. Dekorativní	800,-
2117	** rohový čtyřblok zn. 395, 1K Londýnské, výrazný posun vodorovné perforace nahoru do obrazu známky	1 200,-
2118	** dvoupáska zn. 396, 1,50K Londýnské, svislá složka přes pravou známku	350,-

2119	** pravý rohový čtyřblok zn. 396, 1,50K Londýnské, perforační složka (foto str. 18)	900,-	2141	** 17x aršík A 492, Gottwald 1948, kompletní sestava typů a podtypů + VI., VII., a VIII. typy s DV na části nákladu, VI. typ s nahodilou vadou a VIII. typ s výrobní vadou	600,-
2120	** rohový 6-ti blok zn. 397, 2K Londýnské, v dolním okraji další údery sv. perforace. Na požádání zk. Arbeit (foto str. 18)	800,-	2142	** aršík A 497 la, 30. let čs. známky, AP 1 / 1, šikmý ořez doprava. Hledané	500,-
2121	** roh. 10-ti blok zn. 398, 2,50K Londýnské, ZP 185, muška	200,-	2143	** aršík A 497 IIIa, 30. let čs. známky, AP 3 / 1, výrazný posun ořezu doprava, dvl. Dekorativní	400,-
2122	** krajový 35-ti blok zn. 401, 5Kč Londýnské, VV - přes pět známek čtvrtého sloupce bílá svíslá čára (nedotisk)	400,-	2144	** aršík A 497 IIIa, Hradčany, AP 3 / 1, výrazný posun ořezu dolu a doprava. Hledané	800,-
2123	** sestava 12-ti rohových nebo krajových čtyřbloků, Londýnské 1945, různé posuny perforací. Zajímavé	900,-	2145	** 9x aršík A 497, 30. let čs. známky, kompletní sestava typů a podtypů	200,-
2124	** rohový čtyřblok zn. 406, 4,50K SNP 1945, zvrásněný papír přes tři známky. U této emise neobvyklé	450,-	2146	** svislý 10-ti pás zn. 498 ST, 1,50K Lenin 1949, ST I. + II., kat. 700+	350,-
2125	(*) 13x A 408 / 412, Partyzánský aršík, kompletní AP 1 - 9, navíc AP 4, 5, 6, 7 s variantami na části nákladu + 2x AP 7 s mírně posunutou zn. 4K	1 500,-	2147	** rohová dvoupáska zn. 498 ST, 1,50K Lenin 1949, ST. I. + II., kat. 700,-	300,-
2126	(*) A 408 / 412 VV, Partyzánský aršík, AP 4 - bez čáry u hlavy, neoříznutý okraj!	800,-		*/** 2x svislé čtyřznámkové mez. ZT, nevydané zn. výročí SNP, bez hodnoty, stříhané. 1x hnědooranžová - svěží + modrá s lehkou stopou po nálepce. Zajímavé	400,-
2127	⊙ A 408 / 412, Partyzánský aršík, AP 8, raz. na zadní str. zk. Be	500,-	2148	** krajový čtyřblok zn. 504 DV, 1K Šverma 1949, ZP 42 / 2 - nožička od brýlí	200,-
2128	⊙ A 408 / 412, Partyzánský aršík s novými raz. BĀNSKĀ BYSTRICA, TURČIANSKÝ SV. MARTIN	200,-	2149	** čtyřblok zn. 504 DV, 1K Šverma 1949, ZP 33 / 1 - vlnovka na čele	300,-
2129	* zn. 413, 30h Štefánik, výrazná složka (foto str. 18)	250,-	2150	** rohový čtyřblok zn. 505 VPO, 2K Fučík 1949, vynechané čtyři otvory (5, 11, 24 a 30) v prvním sloupci. Hledané	300,-
2130	⊙ / (*) sestava zn. 415 a 2x zn. 424, 60h a 5K Portréty 1945, zajímavé složky	300,-	2151	** 3x ZT 505, 2K Fučík, zoubkované, různé odstíny tmavomodré barvy zk. Pi	600,-
2131	** krajová dvoupáska zn. 432 VV, 4K Kozina, nedotisk obrazu v důsledku čištění tiskových válců (foto str. 18)	400,-	2152	** hnědý ZT 505, 2K Fučík, nezoubkovaný zk. Pi	500,-
2132	** zn. 431 - 432, VK 6 (10x zn. + 2x K), 2,40K a 4K Kozina s horním okrajem, kat. 1 000+	400,-	<b>ARŠÍK PRAHA 1950 - LEŠENÍ</b>		
2133	** zn. 431 - 432, VK 7 (10x zn. + 2x K), 2,40K a 4K Kozina s dolním okrajem, kat. 1 000+	400,-	2154	** A 564, I. typ, komb. A / 7, dvl, kat. 950,-	500,-
2134	** svislé pásy zn. 431 - 432, 2,40K a 4K Kozina, kat. 2 440+	1 200,-	2155	** A 564, I. typ, komb. A / 8	600,-
2135	** sestava VK: zn. 431 - 432, VK 1 - 4 + 433 - 434 - VK 4 + 436, VK 4 + 447 - 449, VK 3 + 453 - 455, VK 3 / 2 + 460 - 461, VK 2 + 467 - 468, VK 3 + 470 - 473, VK 3 + 4 + 475 - 478, VK 4 + 481 - 483, VK 3 + 490 - 491, VK 2 + 493, VK 2 + 494 - 496, VK 3 / 4 + 498 - 499, VK 4 + L 16a, 2x VK 4 + L 16b, VK 2 + 4 + L 20 - 24, VK 2 a 4. Kat. přes 4 200,-	2 000,-	2156	** A 564, II. typ, komb. B / 7, DV - štíplé prkno, kat. 750,-	400,-
2136	** sestava levých a pravých svislých pásů zn. 433 - 434, 436, 447 - 449, 453 - 455, 458 - 459, 467 - 469, 470 - 473, 475 - 478, 479 - 480, 481 - 483, 489, 490 - 491, 498 - 499, 501, 511 - 513. Kat. 7 560,-	3 500,-	2157	** A 564, II. typ, komb. B / 7, DV - štíplé prkno, tisk známek mírně šikmo	500,-
2137	** aršík A 435 II., VV, Květen 1946, II. typ, VV - výrazný posun ořezu doleva. U II. typu vzácné, zk. a atest Pittermann	3 000,-	2158	** A 564, II. typ, komb. B / 8, DV - štíplé prkno, kat. 750,-	400,-
2138	** zn. 466, 5K Beneš 1948, svislá složka	300,-	2159	** A 564, IV. typ, komb. E / 1, posun červeného nápisu, dvl	450,-
2139	** dvoupáska zn. 471K, Karlova univerzita 1948, vlasová složka přes známky a kupon	300,-	2160	** A 564, IV. typ, komb. F / 1	600,-
2140	** rohový 28-mi blok zn. 474 DV, 1,50K Podannství 1948 s DV ZP 86 / 1 - deformované první K a se jménem autora v rohu + rohový čtyřblok se jménem autora z II. TD	200,-	2161	** A 564, V. typ, komb. H / 2, modrá skvrna nad C - CELOSTÁTŇNÍ, dvl	500,-
			2162	* A 564, V. typ, komb. H / 2, známky lehce šikmo	200,-
			2163	⊙ A 564, V. typ, komb. H / 3	300,-
			2164	** A 564, V. typ, komb. I / 4	400,-
			2165	⊙ A 564, V. typ, komb. J / 3	300,-
			2166	⊙ A 564, V. typ, komb. M / 4	200,-
			2167	** A 564, VI. typ, komb. E / 5, rovná 9	600,-
			2168	** A 564, VI. typ, komb. F / 5, rovná 9	600,-





2169	* A 564, VIII. typ, komb. L / 32, KVP	200,-	2217	** aršík A 691 / 692, Bratislava 1952, slabší tisk nápisu - menší nedotisk, dvl	400,-
2170	** A 564, IX. typ, komb. I / 13	400,-	2218	**/⊙ 9x aršík A 719, 5Kčs Smuteční, kompletní sestava I. - VI. + DV IIIa, IIIb a VIa (jen VIa razítkovaný), kat. 1 060,-	500,-
2171	** A 564, IX. typ, komb. I / 13, VV na ZP 2 a 4 - výrazně slabší tisk písmen ...ESKO a 1,50Kč. Neobvyklé	700,-	2219	<b>3x nevydaná zoubkovaná zn. 1K k MDD, červená, oranžově červená a šedozeleň, plánovaná k 1. 6. 53. Nevydaná z důvodu Měnové reformy</b>	1 200,-
2172	** A 564, IX. typ, komb. J / 12	400,-	2220	** zn. 716 DV, 1,50K Stalin 1953, ZP 20 / 1 - čárky ve štítku	200,-
2173	** A 564, IX. typ, komb. G / 13	600,-	<b>NOVÁ MĚNA</b>		
2174	** A 564, IX. typ, komb. H / 14, dvl	1 000,-	2221	** sestava převážně rohových čtyřbloků z let 1953 - 1965, kompletní i nekompletní série. Kat. 5 300,-	2 000,-
2175	** A 564, X. typ, komb. D / 8, podpis Švengsbír	300,-	2222	** dolní a horní levý čtyřblok zn. 737, 60h Zápotocký 1953, otisk rámu na okrajích, dvl	300,-
2176	⊙ A 564, XI. typ, komb. I / 35	200,-	2223	** zn. 738 - 739a + b, 75h a 1,60Kčs Pražské jaro, odstíny barev	200,-
2177	** A 564, XI. typ, komb. J / 34	500,-	2224	** rohový čtyřblok zn. 740B VPO, 30h Zápotocký, ŘZ 12 1/2. Pod ZP 41 vynechaný perforační otvor - malá část nákladu, jen u jednoho dotisku. Hledané	750,-
2178	⊙ A 564, XI. typ, komb. J / 34	200,-	2225	** zn. 757 II, 30h Destinnová, II. typ, kat. 350,-	200,-
2179	⊙ A 564, XI. typ, komb. M / 35	200,-	2226	** zn. 757 III, 30h Destinnová, III. typ, kat. 350,-	200,-
2180	** A 564, XI. typ, komb. N / 33, 14. deska	2 000,-	2227	** rohový čtyřblok zn. 757 ST, 30h Destinnová, spojené typy I. + II. Kat. 516,-	250,-
2181	⊙ A 564, XI. typ, komb. N / 33	1 000,-	2228	** kraj. zn. 767 DO, 1Kčs Letadlo 1953, otisk molety u ZP 36	300,-
2182	** A 564, XII. typ, komb. E / 9	500,-	2229	** rohový čtyřblok zn. 767 DO, 1Kčs Letadlo 1953, 2x otisk molety u ZP 41 a 46	600,-
2183	** A 564, XII. typ, komb. F / 9, KVP	300,-	2230	** sestava DV: zn. 771 - ZP 10 / 1, čtyřblok zn. 777 - ZP 1 / 1, čtyřblok zn. 773 - ZP 1 / 1 a čtyřblok zn. 770 - bod pod 4 a svislá čára pod nulou 60h	200,-
2184	** A 564, XII. typ, komb. K1 / 9, podpis Švengsbír	300,-	2231	** rohový 10-ti blok zn. 773 DO, 60h Gottwald a Stalin 1954, otisk molety u ZP 21	300,-
2185	⊙ A 564, XIIa. typ, komb. H / 36	300,-	2232	** krajový čtyřblok zn. 774 DO, 60h Gottwald a Stalin 1954, 2x otisk molety u ZP 26 a 31, kat. 1 000,-	600,-
2186	** A 564, XIII. typ, komb. C1 / 23, dvl	400,-	2233	** zn. 796 DV, 30h Partyzán, ZP 28 / 1 - svislá čára v čepici	250,-
2187	** A 564, XIII. typ, komb. C2 / 17	500,-	2234	** sestava 3x zn. 840 II, 842 II a 843 II, 60h, 1,60Kčs a 2Kčs Kroje 1955, II. typy, kat. 1 020,-	500,-
2188	** A 564, XIII. typ, komb. H / 24	400,-	2235	** dvoupáska zn. 840 ST, 60h Kroje 1955, ST II. + I.	250,-
2189	** A 564, XIII. typ, komb. H / 24, mírně šikmý tisk známek	600,-	2236	** rohový čtyřblok zn. 842 ST, 1,60Kčs Kroje 1955, ST II. + I.	300,-
2190	* A 564, XIII. typ, komb. I / 17	300,-	2237	** rohový čtyřblok zn. 843 ST, 2Kčs Kroje 1955, ST I. + II. s retuší DV ZP 4 - skvrny pod SVO Svolinský	500,-
2191	** A 564, XIII. typ, komb. I / 23	400,-	2238	** rohový čtyřblok zn. 843 ST, 2Kčs Kroje 1955, ST I. + II. s retuší DV ZP 4 - skvrny pod SVO Svolinský	500,-
2192	** A 564, XIII. typ, komb. I / 27	400,-	2239	** rohový čtyřblok zn. 843 ST, 2Kčs Kroje 1955, ST I. + II., bez DV ZP 4, kat. 650,-	350,-
2193	** A 564, XIII. typ, komb. I / 27, archový obtisk na lepu	200,-	2240	** aršík A 853 / 857 A, Praga 1955, kombinace C / D	250,-
2194	** A 564, XIII. typ, komb. J / 15	500,-	2241	** 9x A 853 - 857A, zoubkovaný aršík Praga 1955, sestava všech desek pro černou barvu - A, C, D1, D2, E, F, G, I a K	2 000,-
2195	⊙ A 564, XIII. typ, komb. J / 16, výstavní razítko	200,-	2242	** 6x A 853 - 857B, stříhaný aršík Praga 1955, sestava TD pro černou barvu, kromě IV. typu, desky A, B1, B2, H1, H2 a X	2 000,-
2196	** A 564, XIII. typ, komb. J / 24	300,-	2243	** zn. 930 II, 60h Komenský, II. typ, kat. 500,-	250,-
2197	** A 564, XIII. typ, komb. J / 29	400,-	2244	** sestava zn. 930, 60h Komenský, typ I. - VI., kat. 800,-	400,-
2198	⊙ A 564, XIII. typ, komb. J / 29	200,-	2245	** 6x TL 930, 60h Komenský, typy I. - VI., kat. 7 000,-	4 000,-
2199	** A 564, XIII. typ, komb. K1 / 28, žlutý klíž !	450,-	2246	** PL 930 V, 60h Komenský 1957, V. typ, VV - šikmý ořez	300,-
2200	** A 564, XIII. typ, komb. K2 / 28	500,-	2247	** krajová svislá 5-ti páska zn. 957, 60h TRNAP, výrazný nedotisk zeleného ocelotisku na všech ZP. Zajímavé	700,-
2201	** A 564, XIII. typ, komb. K2 / 30, dvl	400,-	2248	** aršík A 967 II, 2Kčs Smuteční, II. typ, kat. 2 800,-, atest Pi	1 400,-
2202	⊙ A 564, XIII. typ, komb. N / 24, 14. deska	1 000,-	2249	** krajový čtyřblok zn. 969, 75h Kroje III, složka v dolním okraji ZP 9, pokračující pod ZP 10, částečně oddělená perforace. Složky u známek z plochy výjimečné	300,-
2203	⊙ A 564, XIIIa. typ, komb. C1 / 22, pod. Švengsbír, výst. razítko	300,-	2250	** 3x PL 1013, 1,60Kčs Švabinský 1958, kompletní sestava I. - III. typ, kat. 1 200,-	600,-
2204	** A 564, XIIIa. typ, komb. K2 / 21	500,-	2251	** PL 1013 I, 1,60Kčs Švabinský, DV ZP 3 / 1 - skvrna u ucha	200,-
2205	** A 564, XIIIa. typ, komb. K2 / 22	500,-	2252	** 4x PL 1017, 1,60Kčs Brno, kompletní A - D, kat. 1 200,-	600,-
<b>OSTATNÍ ZNÁMKY</b>			2253	** krajová zn. 1091x, 30h Novotný, I. vydání, kat. 2 400,-	1 100,-
2206	** krajová zn. 578N, 1,50K MDŽ 1951, nezoubkovaná, katalog 3 500,- zk. Be	2 000,-			
2207	** rohová zn. 579, 3K MDŽ 1951, ZP 91 / 1 - svislá čára v obličejí, část nákladu	400,-			
2208	* zn. 609 - 610, 3Kčs - 4K Jirásek, obě modrý papír	200,-			
2209	** krajová zn. 618VV, 3K Tankista 1951, VV - výrazný nedotisk dolní části známky. Atest Pittermann	3 000,-			
2210	** zn. 615DV a 619DV, 80h a 5K Den ČSA 1951, ZP 24 / 1 - muška u pušky a ZP 20 / 1 - skvrna nad SK	350,-			
2211	** 2x ZT 644, 1,50Kčs Političtí vězni 1952, světlá a šedomodrá, atest Pittermann	500,-			
2212	** dvoupáska zn. 651N, 3Kčs 1. máj 1952, nezoubkované. Vzácné kat. 6 000,-	3 500,-			
2213	** červenohnědý ZT 651, 3Kčs 1. Máj 1952, nezoubkovaný, kat. 1 900,- zk. Pi	1 000,-			
2214	** šedozeleň ZT 651, 3Kčs 1. Máj 1952, nezoubkovaný, kat. 1 900,- zk. Pi	1 000,-			
2215	** svislá dvoupáska zn. 653, 1,50Kčs Osvobození 1952, VV - skvrna mezi známkami	250,-			
2216	** zn. 664, 1,50Kčs Lidice 1952, pěkná složka	400,-			

2254	* zn. 1091x, 30h Novotný, I. vydání zk. Ka	600,-	2292	** zn. 1682 - 1685, 1687 - 1691, 1693 KH, 30h - 3Kčs Nová a Stará Praha, horní kupony, kat. 440,-	200,-
2255	** rohová zn. 1216 DV, 5Kčs Praga 1962, ZP 1 / A - tečka za pětkou zk. Pofis	200,-	2293	** rohové spojky S 1682 - 1685, 1687 - 1691 a 1693, 30h - 3Kčs Nová a Stará Praha, kat. 600+	300,-
2256	⊙ A 1216, 5Kčs Praga 1962, deska A 1, výstavní raz. Kat. 600,-	300,-	2294	** 2x ZT 1777, 2,40Kčs Mucha 1969, 1x barvy bez černé, 1x pouze okrová	1 200,-
2257	** A 1216, 5Kčs Praga 1962, deska A 2, DV - tečka za pětkou, kat. 1 500,- zk. Pofis	800,-	2295	** zn. 1802 VV, 2,20Kčs sv. Jeroným 1969, VV - částečný strojový obtisk na lepu, kz. Zajímavé	500,-
2258	⊙ A 1216, 5Kčs Praga 1962, deska A 2, kat. 1 000,-	400,-	2296	** dvoupáska zn. 1815 DV, 40h Komenský, ZP 34 / 1 - rysky v nule 1670	200,-
2259	** A 1216, 5Kčs Praga 1962, deska B, kat. 3 800,- Hledané	2 000,-	2297	** roh. čtyřblok zn. 1828 DO (ST), 60h Lenin 1970, atest Pi	700,-
2260	** rohová zn. 1217 II, 15h Bělásek 1961, II. typ	200,-	2298	** 1/2 archu zn. 1828 DO, DV, 60h Lenin 1970, DV ZP 17 - 27 - ryska mezi zn. a DO (dříve ST) ZP 48 / 1. Kat. přes 1 500,-	800,-
2261	** PL 1263b - 1264b, kompletní sestava všech pěti desek	500,-	2299	** zn. 1828 DV + VV, 60h Lenin 1970, ZP 14 / 2 - svislá čára pod okem, VV - skvrna vpravo u hlavy	200,-
2262	** sestava zn. 1265, 1294, 1295, 1298, 1318 a 1319 s přetiskem VZOR + zn. 2297 a 3005 s průpichem	400,-	2300	** svislá dvoupáska zn. 1828 DV, 60h Lenin, ZP 17, 27 / 1 - skvrna mezi známkami	200,-
2263	** zn. 1289 DV, 1,20Kčs Vzpirání 1963, ZP 23 / 2 - skvrna u levého kotouče činky	250,-	2301	** sestava zn. 1828 - DV ZP 14 / 2 + zn. 1780 - DO 3 / 1	300,-
2264	** 12x aršík A 1308, Vesmír 1963, kompletní sestava typů, většina označena, kat. 2 000,-	1 200,-	2302	** zn. 1877 VV, 2Kčs Lidová architektura 1971, VV - zcela vynechaná fialová barva. Kat. 1 800,- Hledané	900,-
2265	** krajová dvoupáska zn. 1376 DV, 2Kčs Kosmos 1964, ZP 15 / 2 - skvrna v K Kčs. Část nákladu - dotisk	300,-	2303	** sestava převážně rohových čtyřbloků zn. 1971 - 1988, většinou kompletní série. Kat. cca 4 000,-	1 000,-
2266	** zn. 1381 DV, 1,60Kčs Hořec 1964, ZP 3 / 1 - přeruš. listek	200,-	2304	** zn. 1928xb, 80h UNICEF 1971, papír OZ, kat. 1 800,-	900,-
2267	** 8x aršík A 1400, 3Kčs Let kosmonautů 1964, kompletní sestava typů I. - VIII. Kat. 1 000,-	500,-	2305	** rohový 8-mi blok zn. 1946 DO, 1Kčs UNESCO 1972, DO ZP 70, 80, 90 a 100 / 1. U ZP 70 výrazný posun moletáže	200,-
2268	** rohový čtyřblok zn. 1406 DV, 1,60Kčs Ptactvo 1964, ZP 49 / 1 - skvrna nad nulou	250,-	2306	** zn. 1961 DV, 60h ČSSR Mistrem světa 1972, ZP 21 - přerušené T, kat. 1 200,-	500,-
2269	** zn. 1412 DV, 20h Vesmír 1965, ZP 35 / 2 - čára nad OS	200,-	2307	** zn. 1961 - 1962 VV, 60h - 1Kčs ČSSR Mistrem světa 1972, výrazné posuny přetisku doleva, 60h navíc dolů.	500,-
2270	** krajový čtyřblok zn. 1519 ST, 1Kčs Kapr 1966, 2x ST I. + II. + DV - skvrna u trávy, kat. 900+	450,-	2308	** rohový čtyřblok zn. 2022 VV, 40h Vesmír 1973, posun perforace do obrazu známek	1 200,-
2271	** rohový 8-mi blok zn. 1519 DV, 1Kčs Kapr 1966, ZP 19 / 1 - nedotisk posledního SKO, část nákladu. Hledané	200,-	2309	** PL 2024 I, 3,60Kčs Vesmír 1973, linkov. pozadí, kat. 500,-	200,-
2272	** zn. 1519 VV, 1Kčs Kapr 1966, ZP 29 / 1 - nedotisk znaku. V katalogu podceněno. Vzácné	1 500,-	2310	** rohová dvoupáska zn. 2029xa II, 60h Ústava 1973, II. typy na okraji podpis Lukavský, kat. 560+	250,-
2273	** zn. 1519 DV, 1Kčs Kapr 1966, ZP 81 / 1 - chybí část nápisu Vingler 1966	200,-	2311	** rohová dvoupáska zn. 2029 II, 60h Ústava 1973, kat. 560,-	200,-
2274	** čtyřblok zn. 1521 DV, 1,40Kčs Lipan 1966, ZP 67 / 1 - žlutá skvrna pod ocasem	200,-	2312	** krajová zn. 2090xa, 60h MDD 1974, papír BP, kat. 900,-	400,-
2275	** dvoupáska zn. 1521 DV, 1,40Kčs Lipan 1966, ZP 92 / 1 - světlý kámen	200,-	2313	** zn. 2095xa, 30h Můza 1974, papír BP, kat. 800,-	400,-
2276	** krajový čtyřblok zn. 1564N, 50h Telč, nezoubkovaný, kat. 6 000,-	3 500,-	2314	** krajový čtyřblok zn. 2113 VV, 60h Holubice 1974, VV 1 - vynechaná žlutá a červená barva, kat. 2 000,- zk. Ša a Pi	1 200,-
2277	** rohový čtyřblok zn. 1569 DV, 60h Rys 1966, ZP 32 / 1 - nerovný levý horní roh	200,-	2315	** zn. 2117 VV, 1,80Kčs Umění 1974, VV - špatný stěr barvy	200,-
2278	** krajový 10-ti blok zn. 1570 ST, 80h Zajíc 1966, 5x ST I. + II., kat. 750,-	350,-	2316	** 2x 9-ti blok zn. 2126xb + xa, 30h Rok ženy 1975, papíry OZ a BP, kat. 3 609,-	500,-
2279	** 2x 5-ti páska zn. 1570 II, 80h Zajíc 1966, II. typy, 5. a 10. sloupec, kat. 800,-	200,-	2317	** zn. 2126 RE, 30h Rok ženy, retuš ZP 85 skvrna pod okem	200,-
2280	** rohová 5-ti páska zn. 1572 HZ, 1,20Kčs Medvěd 1966, postup zoubkování zleva doprava	1 500,-	2318	** krajový čtyřblok zn. 2126 DV, 30h Rok ženy, ZP 85 / 1 - modrá slza pod okem	200,-
2281	** zn. 1572, DV 1,20Kčs Medvěd 1966, ZP 40 / 1 - seřiznutý pravý horní roh	200,-	2319	** rohový čtyřblok zn. 2129 DO, 1,20Kčs Morávka 1975, ZP 35 / 2 - vryp v růži, kat. 450,-	250,-
2282	** PL 1574 - 1578, Umění 1966, kat. 1 500,-	800,-	2320	** rohová dvoupáska zn. 2129 DO + DV, 1,20Kčs Morávka, ZP 35 / 2 - vryp v růži + čárka přes 1 (část nákladu), kat. 600,-	300,-
2283	** PL 1574 DV, 1Kčs Hollar 1966, ZP 3 / 2 - slza pod okem, kat. 1 300,- zk. Pofis	600,-	2321	** PL 2164xa, 5Kčs Vesmír 1975, papír BP, kat. 600,-	300,-
2284	** zn. 1574 DV, 1Kčs Hollar, ZP 3 / 2 - slza, kat. 800,-	400,-	2322	** kraj. dvoupáska zn. 2187 VV, 1Kčs OH Innsbruck 1976, VV - levá známka bez hodnoty (malá část nákladu). Hledané	1 500,-
2285	** spojka zn. 1574M DV, 1Kčs Hollar, mez. s DV ZP 3 / 2 - slza, kat. 850,-	400,-	2323	** aršík A 2215 DO, 2Kčs Kouření 1976, kat. 1 100,-	550,-
2286	** PL 1575 I, 1Kčs Kupecký 1966, I. typ, kat. 450,-	200,-	2324	** aršík A 2215 DO, 2Kčs Kouření 1976, kat. 1 100,-	500,-
2287	** úplná sestava desek, jejich variant a podvariant PL (4) z období 1966 - 1968, mj. I., II. a III. Umění	3 000,-	2325	** krajová zn. 2215xa, 2Kčs Kouření, papír BP zk. Be	250,-
2288	** dvoupáska zn. 1587 ST, 30h Břehouš, spojené typy I. + II., kat. 420,-	200,-	2326	** / ⊙ 7-mi páska zn. 2216, 30h svítková, výrazný nedotisk přes všechny známky. Pravděpodobně vyraženo z prodeje. Na zadní straně číslo 545. Právě dvě známky s razítkem PRAHA 41, 25. 9. 79.	1 500,-
2289	** krajový čtyřblok zn. 1587 ST, 30h Břehouš, 2x spojené typy I. + II.	400,-	2327	** 15-ti blok zn. 2217, 60h svítková, tři řady nad sebou, 3x číslo 610	1 000,-
2290	** rohové čtyřbloky zn. 1587 - 1593, 30h - 1,60Kčs Vodní ptactvo 1967, zn. 30h - 2x ST II. + I., kat. cca 1 300,-	600,-	2328	** zn. 2250, 30h Všeodborový sjezd, posun karmínové barvy	300,-
2291	** rohová třípáska zn. 1639 DV, 1Kčs Hranostaj 1967, ZP 48 / 1 - dvě čárky nad O Obyčejný. V katalogu silně podceněno	300,-	2329	** PL 2252 VV, 3,60Kčs Pražský Hrad 1977, větší zlaté skvrny u ZP 1 a 2. Zajímavé	500,-
			2330	** zn. 2297 ZT, 3,60Kčs Kosmický let, sv. zelená, kat. 1 200,-	700,-



2331	** roh. 5-ti páska zn. 2260 ORZ, 60h Porcelán 1977, obráčené rámcové zoubkování. Pro srovnání přiložená čtyřpáska s normální perforací. Obě pásy s datem tisku 29. III. 77. Hledané	1 200,-	2349	** roh. čtyřblok zn. 2534yb, 50h Rytiny, pap. FL 2, kat. 1 600,-	500,-
2332	** krajový 9-ti blok zn. 2306 ST, 2Kčs MS v hokeji 1978, ST I. + II. + I.	300,-	2350	** rohová dvoupáska zn. 2562 VV, 1Kčs Rozvoj SSSR 1982, částečný obtisk fialové barvy u obou známek	200,-
2333	** zn. 2314 II RE, 3,60Kčs Pražský Hrad, II. typ s retuší DV, kat. 450,-	200,-	2351	** rohový 8-mi blok zn. 2565ya, 4,40Kčs Sochařství 1982, papír FL 1, kat. 640,-	250,-
2334	** sestava dvoupásek zn. 2314 ST a 2314 ST RE, 3,60Kčs Pražský Hrad, ST + ST s retuší DV, kat. 1 150,-	500,-	2352	** krajová třípáska zn. 2574, 50h Husák 1983, posuny vodorovných perforací	200,-
2335	** PL 2314 RE, 3,60Kčs Pražský Hrad, DT + retuší DV, čárky u nosu, kat. 1 300,-	500,-	2353	** zn. 2574 VV, 50h Husák, vynechaný podtisk, kat. 1 000,-	400,-
2336	** PL 2314 I, 3,60Kčs Karel IV., pouze I. typy, kat. 600,-	300,-	2354	** rohový čtyřblok zn. 2574 VV, 50h Husák, úplně vynechaný podtisk, kat. 4 000,-	1 800,-
2337	** PL 2314 II RE, 3,60Kčs Karel IV., II. typ s retuší	600,-	2355	** krajová třípáska zn. 2574 VV, 50h Husák, u dvou známek částečně vynechaný podtisk, jedna zn. bez podtisku, kat. 1 600,-	800,-
2338	** dvoupáska zn. 2330 DO, 1Kčs Obecní dům 1978, ZP 36 / 1 - dvojitá moletáž chodníku, kat. 600,-	300,-	2356	** 4x PL 2596, Holubice 1983, sestava všech desek A - D	700,-
2339	** aršík A 2334 / 2335 DV, Tiziano 1978, DV 2 - čárka před hlavou. U aršíku bez přítisku vzácné	600,-	2357	** A 2597B, Holubice 1983, bez čísel	200,-
2340	** cca 70ks rohových čtyřbloků se značkou TÚS, 1978 - 1979	500,-	2358	** kraj. třípáska ZT 2657, 1Kčs Karty, stříhaná, černá + posunutá žlutooranžová barva. Známkový papír s lepem	900,-
2341	** 3x zn. 2357 VV, 1Kčs Výročí 1979, 1x větší posun perforace a barev, bez žluté barvy a špatný stěr modré barvy + 2x menší posun barev	1 000,-	2359	** zn. 2701 VV, 50h Proti fašismu 1985, silná šedá svíslá čára přes známku	300,-
2342	** rohový čtyřblok zn. 2369A, 3Kčs Horská služba 1979, zoubkování 11 3/4, kat. 1 200,-	500,-	2360	** 4x aršík A 2704B, Helsinky, sestava TD A - D, stříhané	700,-
2343	** zn. 2370 DV, 60h Mírové hnutí 1979, ZP 4 / 2 - otevřený roh rámečku	200,-	2361	** čtyřblok zn. 2734, 50h Vodňany 1986, posunutá a odskočená perforace. Velmi zajímavé	800,-
2344	** sestava zn. 2372, dvoupásky zn. 2734 a 2884, vše s posuny perforace	300,-	2362	** 8x aršík A 2852A + B, Moskva 1988, kompletní sestava AP 1 - 8, zoubkované a nezoubkované, kat. 450,-	200,-
2345	** rohová čtyřpáska zn. 2423 VV, 50h Bystřice p. / P., větší posun černé barvy, datum tisku 10. XII. 79. Zajímavé	600,-	2363	** St 2888 + 2889, 3 + 4Kčs soutisk Námořní plavba 1989, kat. 1 400,-	500,-
2346	** rohový 8-mi blok zn. 2484, 1Kčs KSČ 1981, špatný stěr barvy. Datum tisku 23. II. 81	500,-	2364	** SL 2888 / 2889, 3 + 4Kčs Námořní plavba 1989, list pro sešitkové vydání, TD 2	2 000,-
2347	** rohový 10-ti blok zn. 2530ya, 6Kčs Železnice 1982, papír FL 1, datum tisku 15. 1. 82, kat. 1 000,-	400,-	2365	** 100x PL 2983 PV, 4Kčs Kriváň 1991, kompletní balíček, kat. 10 000,-	1 200,-
2348	** rohový 10-ti blok zn. 2534yb, 50h Rytiny 1982, papír FL 2, kat. 4 000,-	1 200,-	2366	** PL 2983 - 2984, Krásy vlasti, PL 2983, VPO mezi ZP 12 a 17	200,-
			2367	** rohový čtyřblok zn. 3014 ORZ, 1Kčs Chroust 1992, obráčené rámcové zoubkování	500,-

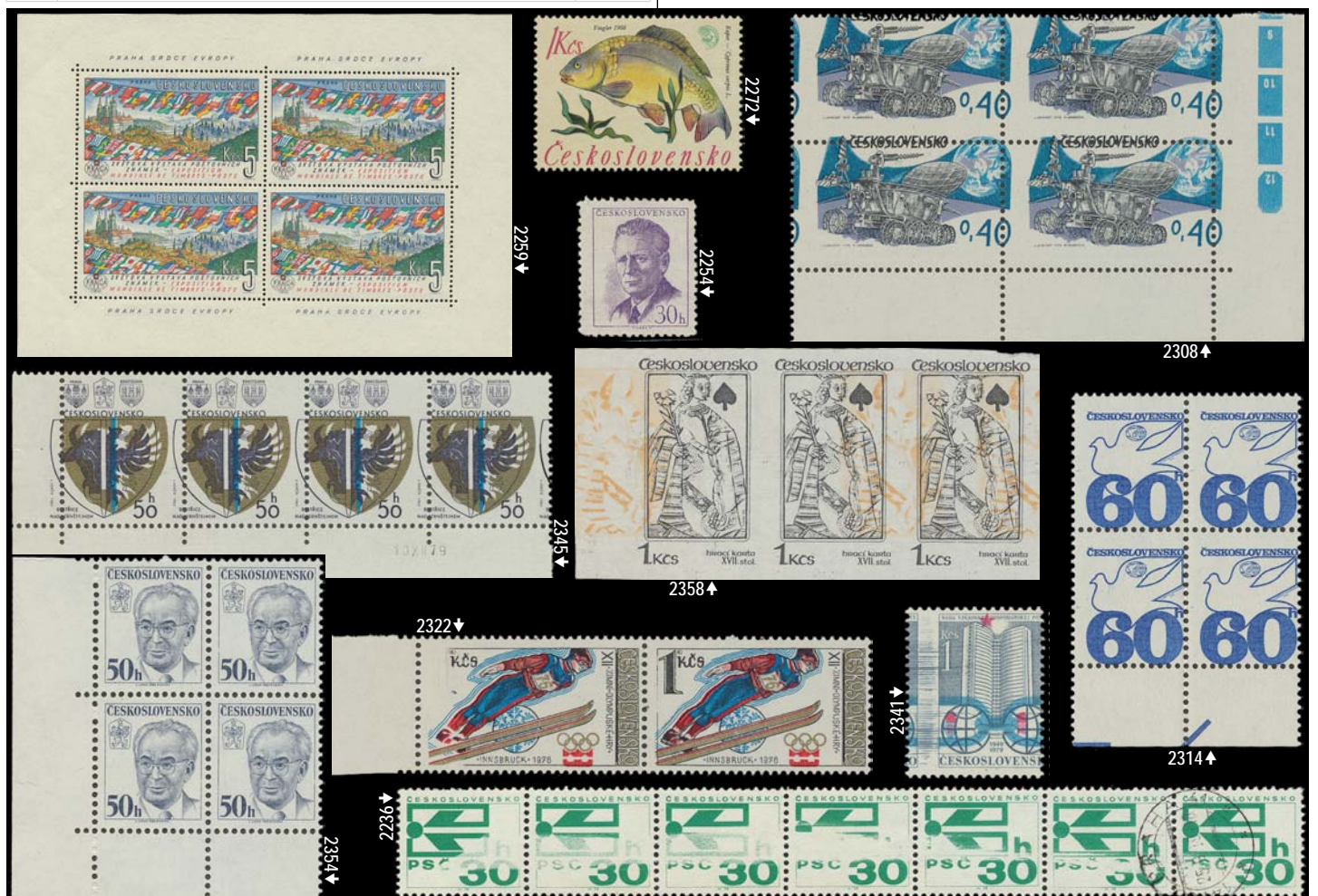



LETECKÉ

2368	** zn. L 20 - 24 VK 4, 10Kčs - 50Kčs Letecké, pravý dolní roh bez pravého okraje, kat. 700,-	300,-
2369	** kraj. zn. L 22N, 20K hnědá, kat. 3 500,- zk. Gi	1 900,-

2370	** zn. K L 29 - 32 + 31a, KH + KD, přet. provizoria, horní a dolní kupony, vč. světle modrého přetisku, kat. 2 970,- zk. Be	1 400,-
2371	** rohový 10-ti blok zn. L 31a, 15 / 24Kčs světle modrý přetisk, 2x KD. V tak velkém bloku vzácné, kat. 1 920,- zk. Be	1 000,-

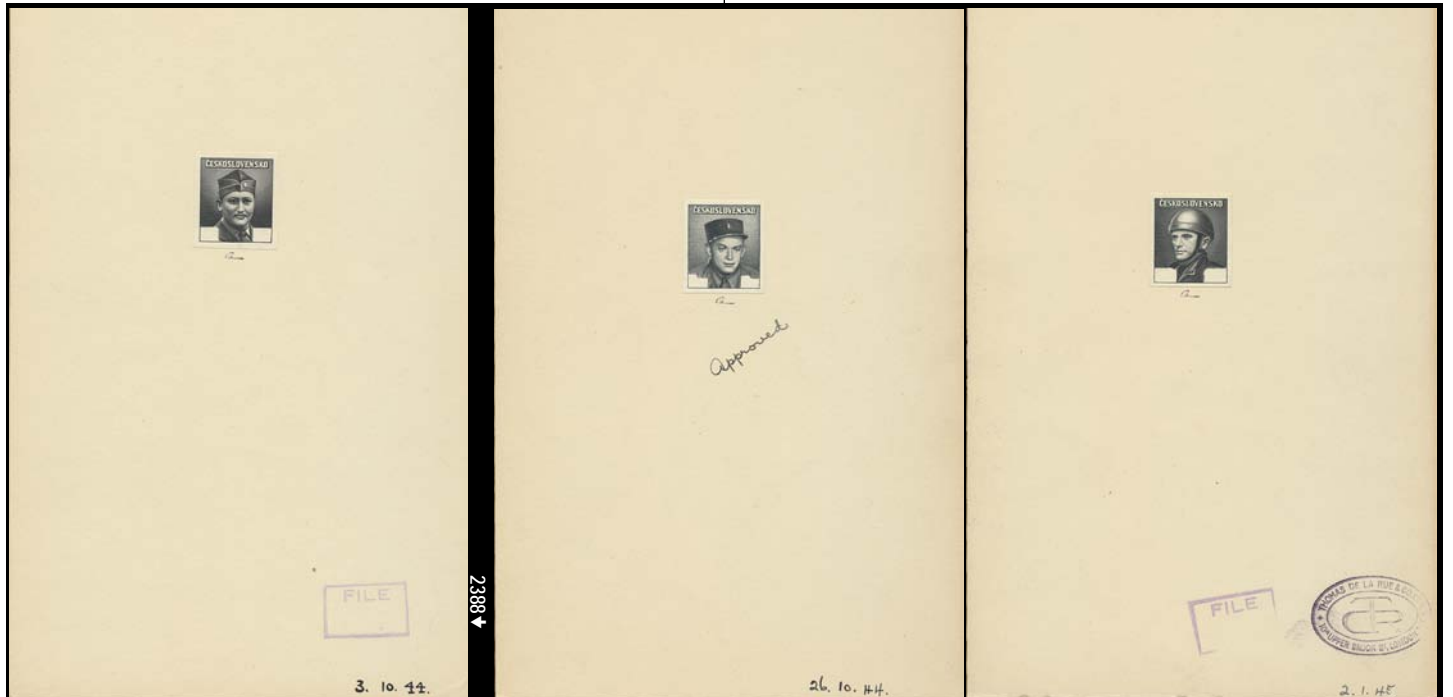



2372	** rohový čtyřblok zn. L 31b VV, 15 / 24Kč s přetiskem, 2x KH, VV - bílá skvrnka v číslici 5 (nedotisk)	200,-	2390	černý ZT 392, J. Gabčík, prázdné hodnotové štítky. Rytina nalepena na kartonovém papíru, razítko THOMAS DE LA RUE s datem 2. 1. 45, atest Pittermann	4 000,-
2373	** rohový čtyřblok zn. L 32 ST, 30 / 50Kčs s přetiskem, ST I. + II., kat. 1 120,- zk. Pi	600,-	2391	fialový ZT 394 a modrý ZT 402, 60h a 10K F. Adámek. Rytiny nalepené na silném kartonu, anglická archivační poznámka s datem 22. 1. 45. Atest Pittermann	9 000,-
2374	** čtyřblok zn. L 38 DV, 1,55Kčs Olomouc 1955, ZP 18 / 1 - čára přes okna	200,-	2392	karmínový ZT 447, 1,20K Dvouletka 1947 zk. Pi	1 000,-
2375	** roh. 8-mi blok zn. L 54 s DV ZP 19 / 1 - čárka za Kosmonaut + roh. třípáska zn. L 72 s DV ZP 14 / 1KH - žlutá skvrnka	300,-	2393	karmínový ZT 449, 4K Dvouletka 1947 zk. Pi	1 000,-
2376	** sestava kuponových leteckých zn. L 56 - 61, L 72 - 73 a L 86 - 90. Spojky, meziarší, kupony, deskové vady, kat. 1 380,-	600,-	2394	karmínový ZT 456, 1,20K Festival mládeže 1947 zk. Pi	800,-
<b>NOVINOVÉ</b>					
2377	** rohový čtyřblok zn. NV 24, 10h Listonoš, DZ 6-45, na ZP 100 výrazná VV - nedotisk pruhů pod h	300,-	2395	šedomodrý ZT 469, 5K Alegorie zk. Pi	1 000,-
<b>SLUŽEBNÍ A DOPLATNÍ</b>					
2378	** krajový 12-ti blok zn. SL 1, 50h Služební, dvě neobvyklé VV ZP 85 - lev s kroužkem u jazyky a ZP 95 - kroužek u nohy lva + ZP 96 s retuší DO - přerušeny ocas	600,-	2396	šedomodrý ZT 477, 2K Schejner zk. Pi	1 000,-
2379	** 2x čtyřblok zn. SL 2, 1K Služební I, VV ZP 3 - bílý kroužek v S, DV ZP 18 / 1 - skvrnka pod Z	550,-	2397	černý ZT 477, 2K Schejner zk. Pi	1 000,-
2380	** 2x rohový čtyřblok zn. SL 2 VV, 1K Služební I, 1x VV ZP 91 - kroužek u nohy (zatím nepublikováno) + VV ZP 19 - 20 - skupina skvrn mezi známkami	550,-	2398	červený ZT 478, 3K Vaniček zk. Pi	1 000,-
2381	** sestava čtyřbloků zn. SL 8, SL 10 - 12. 2x odstíny od každé hodnoty, např. extrémně vzácné mezní odstíny zn. 1Kčs	500,-	2399	karmínový ZT 478, 3K Vaniček zk. Pi	1 000,-
2382	** sestava kompletních DV Služební II, 1947, většinou větší celky, kat. 450+	200,-	2400	hnědý ZT 478, 3K Vaniček zk. Pi	1 000,-
2383	** zn. DL 93xb, 20h Doplatní 1971, papír OZ, dvl, kat. 1 200,- zk. Arbeit	450,-	2401	2x ZT 620, 1,50K Gottwald a Stalin 1951, postup rytiny	1 500,-
<b>CVIČNÉ ZNÁMKY STŘEDISKA SPOJŮ</b>					
2384	** 5-ti páska 2Kčs + dvoupáska 2Kčs, ale tmavší barva a tlustý papír + krajová zn. 30h a 1Kčs. Různé TV	500,-	2402	černý ZT 691, 2Kčs Bratislava 1952 zk. Pi	1 200,-
2385	** rohový 6-ti blok a rohová dvoupáska zn. 4A a 3A, 1Kčs a 30h Dostavník a Sloupy 1954. Zoubkování 10 3/4. Lom přes jednu známku 30h, kat. 810,-	300,-	2403	ZT 691 - 692, 2K - 3K Bratislava 1952, původní barvy zk. Pi	3 000,-
2386	** rohový 6-ti blok zn. D 2A, 20h Doplatní 1954, zoubkování 10 3/4, lom přes dvě známky, kat. 2 100,-	800,-	2404	modrý ZT 770, 60h Gottwald 1954, atest Pittermann	1 400,-
2387	** rohový 14-ti blok zn. D 3A, 1Kčs Doplatní, zoubkování 10 3/4. Čtyři známky KVP, ostatní pěkné, kat. 4 200,-	1 500,-	2405	šedohnědý ZT 770, 60h Gottwald 1954, atest Pittermann	1 400,-
<b>RYTINY ČSR II</b>					
2388	černý ZT 388, Mjr. Novák, prázdné hodnotové štítky. Rytina nalepena na kartonovém papíru, datum 3. 10. 44, atest Pi	4 000,-	2406	fialově hnědý ZT 770, 60h Gottwald 1954, atest Pittermann	1 400,-
2389	černý ZT 390, Npor. Zimprich, prázdné hodnotové štítky. Rytina nalepena na kartonovém papíru, datum 26. 10. 44, atest Pittermann	4 000,-	2407	modrý ZT 808, 30h Telč 1954, podpis C. Bouda	1 500,-
			2408	série ZT 877 - 880, 30h - 75h Čs. výrobky 1956 v černé nebo šedé barvě zk. Pi	3 200,-
			2409	hnědočervený ZT 879, 60h Čs. výrobky 1956 zk. Pi	800,-
			2410	ZT 948 - 949, 30h - 60h Výstava Pardubice 1957 v černé nebo šedé barvě zk. Pi	1 600,-
			2411	černý ZT 950, 30h Lidice 1957	1 200,-
			2412	červený ZT 1221, 60h Motýli 1961, nahnědlý papír	1 200,-
			2413	černý ZT 1222, 80h Motýli 1961, nahnědlý papír	1 200,-
			2414	modrý ZT 1223, 1Kčs Motýli 1961. Papír s průsvitkou	1 500,-
			2415	černý ZT A 1268B, aršík Praga 1962, papír s lepem. Hledané	1 200,-
			2416	ZT 1396, 1Kčs OH 1964, původní barvy, atest Pittermann	1 500,-
			2417	černý ZT 1461, 60h Konference spojů 1965	800,-
			2418	ZT A 1466, 5Kčs Pražský Hrad 1965, původní barvy, obtisk modré barvy na zadní straně	1 800,-
			2419	černý ZT A 1466, 5Kčs Pražský Hrad 1965	1 400,-
			2420	ZT 1871, 60h Zrzavý 1971, pův. barva, podpis Herčík zk. Pi	900,-
			2421	5x ZT 1950, 60h V. Fiala 1972, fáze rytiny, 1x papír s lepem, 4x kartonový papír zk. Pi	2 800,-
			2422	černý ZT 1950, 60h V. Fiala 1972, kartonový papír zk. Pi	900,-

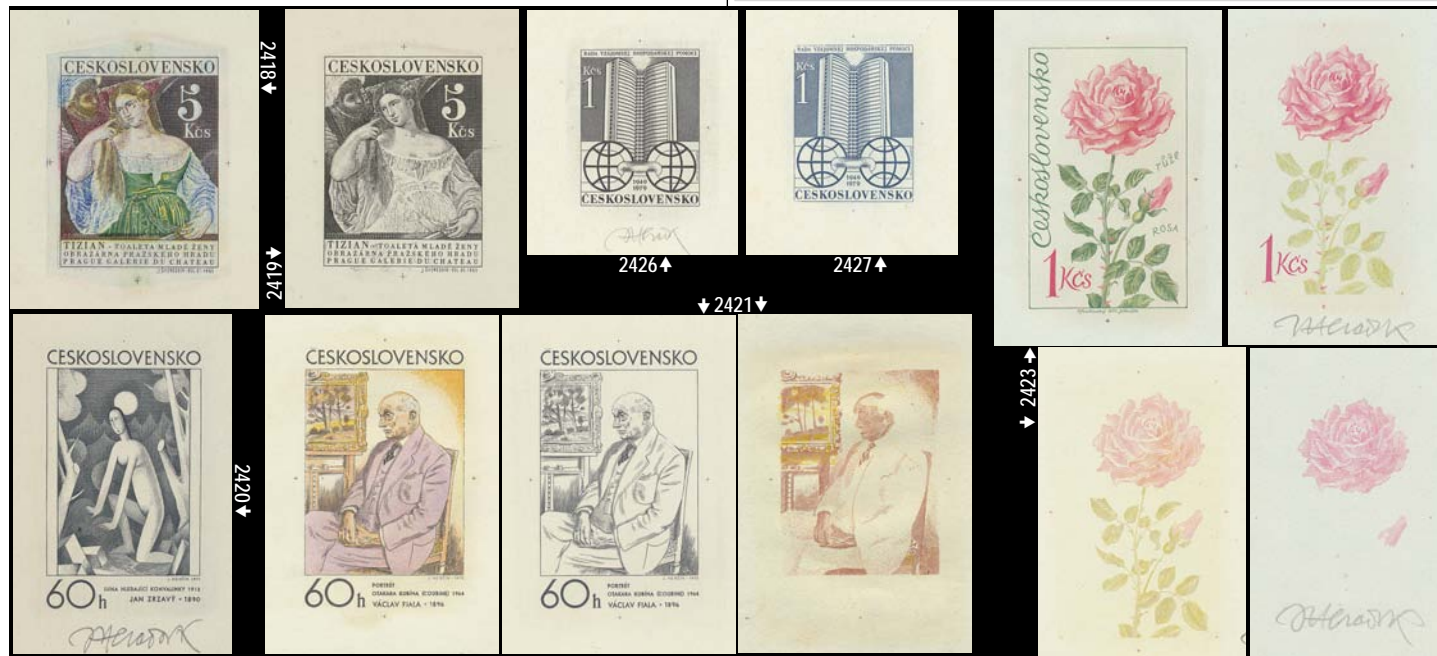

2423	4x ZT 2037, 1Kčs Flora Olomouc 1973, fáze rytiny. 3x papír s lepem, 1x karton, podpis Herčík zk. Pi (foto str. 25)	1 800,-	2434	ZT jedné symbolické kresby A 2688, původní barvy zk. Pi	300,-
2424	3x ZT 2067, 60h J. Brož 1974, fáze rytiny, podpisy Herčík. Papír s lepem zk. Pi	1 000,-	2435	černý ZT 2717, 2Kčs Pražský Hrad 1985 zk. Pi	800,-
2425	ZT 2165, 30h Husák 1975, původní barva, větší formát. Podpis Husák, vzácné	3 000,-	2436	černý ZT 2734, 50h Vodňany 1986	500,-
2426	šedý ZT 2357, 1Kčs RVHP, podpis Herčík zk. Pi (foto str. 25)	800,-	2437	ZT levého a pravého kuponu A 2747, hrabě Paar 1986, bez černé barvy zk. Pi	600,-
2427	šedomodrá ZT 2357, 1Kčs RVHP, křídový papír (foto str. 25)	600,-	2438	šedočerný ZT 2927, 10Kčs B. Martinů, pod. Herčík zk. Pi	800,-
2428	šedočerný ZT 2358, 30h Výročí 1979, podpis Herčík zk. Pi	800,-	2439	černý ZT 2934, 50h Poděbrady 1990	500,-
2429	černý ZT 2380, 1,20Kčs Vysoké Mýto 1979	500,-	2440	černý ZT 2935, 50h Soběslav 1990	500,-
2430	černý ZT 2425, 50h Rozmitál pod Třemešínem 1980	500,-	2441	černý ZT 2969, 3Kčs Umění 1990, podpis Herčík zk. Pi	1 000,-
2431	2x ZT 2563, 1Kčs Sochařství 1982, černá a původní barvy	1 500,-	2442	černý ZT 2998, 7Kčs Umění 1991, podpis Herčík zk. Pi	1 000,-
2432	černý ZT 2635, 50h Kutná Hora 1984	500,-	2443	černý ZT 3002, 10Kčs Komenský 1992, podpis Herčík zk. Pi	1 000,-
2433	černý ZT 2636, 1Kčs Milevsko 1984	500,-	2444	červený ZT VT 6, Osвобоzení 1975, podpis Herčík, přiloženo věnování ministra Chalupy. Atest Pittermann	3 000,-
			2445	šedomodrá a hnědá ZT kreseb k suvenýrovému PL Artia 1968	400,-





## KRESBY

2446	tužkokresba od M. Švabinského, nepřijatý návrh k aršíku A 492	2 000,-
2447	kresba a tisk k nálepce IV. výstavy poštovních známek v Písku 1948. Podpis autora, zarámováno v jedné paspartě	500,-

## DESETIBLOKY

2448	** PL 574, 5Kčs Fučík, KVP, kat. 5 000,-	2 000,-
2449	** PL 757 II, 30h Destinnová, II. typ, malý lom, kat. 1 500,-	500,-
2450	⊙ PL 759, 2Kčs Vojan, kat. 500,-	200,-
2451	⊙ PL 774, 1,20Kčs Mauzoleum, kat. 2 000,-	800,-
2452	** PL 842, 1,60Kčs Kroje I, bez typů	800,-
2453	⊙ PL 843, 2Kčs Kroje I, kat. 1 800,-	600,-
2454	** PL 951, 60h Lidice	300,-
2455	⊙ PL 968 - 971, Kroje III, KVP - skvrnky, kat. 2 400,-	500,-
2456	** PL 968, 45h Kroje III, deska A, dvl	200,-
2457	** PL 970, 1,25Kčs Kroje III, deska B, dvl, kat. 1 100,-	400,-
2458	⊙ PL 971, Kroje III, vázačka, kat. 900,-	400,-
2459	⊙ PL 1018, 1022, 1023 a 1028, Houby, UNESCO, kat. 1 080,-	400,-
2460	** PL 1219 - 1225, Motýli 1961, chybí 15h a 20h, u 2Kčs - přeložený roh	700,-
2461	** sestava PL 1219 A 1.1, PL 1220 A 1.1a a PL 1224 A 1.2, dvl, kat. 1 100,-	350,-
2462	** PL 1269, 1,60Kčs FIP, kat. 800,-	400,-
2463	** PL 1269, 1,60Kčs FIP, kat. 800,-	400,-
2464	** PL 1381 VV, 1,60Kčs Květiny 1964. Špatný stěr zelené barvy u dolních známek. Zajímavé	1 000,-
2465	** PL 1541, 1,40Kčs Indián, luxusní stav	1 500,-
2466	⊙ PL 1541, 1,40Kčs Indián, denní raz.	200,-
2467	⊙ PL 1600 - 1605, 30h - 1,20Kčs Montreal 1967, KVP	200,-
2468	** PL 1626B, 60h Observatoř 1967, TD B	300,-
2469	** PL 1655, 30h 50 let ČSR, kat. 600,-	300,-
2470	** PL 1655, 30h, ČSR, kat. 600,- podpisy Jirka a Svolinský	300,-
2471	** PL 1655 a PL 1718, 30h 50 let ČSR a Znak, oba stržený lep cca 5cm průměr, v okrajích KVP. Kat. 1 900,-	400,-
2472	** PL 1718, 1Kčs Znak 1968, dvl, kat. 1 300,-	300,-
2473	** PL 1718, 1Kčs Znak 1968, podpis Herčík, kat. 1 300,-	600,-
2474	** PL 1783 - 1785, Tatry 1969	400,-
2475	** PL 1927 I. + II. - 1932, 60h - 3Kčs UNICEF, 60h - oba typy	300,-
2476	** PL 2001 - 2003, 1,60Kčs - 3Kčs Ptáci 1972, 3Kčs s podpisy Kovařík a Mráček. V katalogu podceněno	400,-
2477	** PL 2001 - 2003, Ptáci 1972	400,-
2478	** PL 2036 - 2041, Flora 1973, 10-ti bloky + čtyřbloky	300,-
2479	** PL 2038, 2039 a 2041, Flora 1973	300,-
2480	** PL 2215 DO, 2Kčs Kouření, kroužky u oka, kat. 1 100,-	500,-
2481	** PL 2215xa, 2Kčs Kouření, papír BP, kat. 4 500,- zk. Pofis	2 200,-
2482	** PL 2263 - 2266, 1Kčs - 5Kčs Kroje 1977, 8-mi a 10-ti bloky, kat. 1 100,-	500,-
2483	** PL 2263 - 2266, Kroje 1977	450,-
2484	** PL 2263 - 2266, Kroje 1977	300,-
2485	** PL 2369B, 3Kčs Horská květena, zoubk. 13 3/4, kat. 500,-	200,-
2486	** PL 2383 - 2386 + PL 2383 bez DV, UNESCO	250,-
2487	** PL 2431, 1,60Kčs Interkosmos 1980, kat. 1 000,-	500,-
2488	** PL 2445 - 2448, Flora 1980	350,-
2489	** PL 2909, 50h Houby 1989, bez přech. otvoru, kat. 400,-	200,-

## LETECKÉ

2490	** PL L 33 - 36, 6K - 20K Lázně 1951. U PL 20K menší strojový obtisk nad ZP 1 a 2. Ojedinelý výskyt, atest Pi	20 000,-
2491	** PL L 33 - 36, Lázně 1951, PL 20K - KVP, kat. 26 000,-	4 000,-

2492	** PL L 33, 6K Lázně, deska A 1, pod ZP 10 tisková skvrna, kat. 2 500,-	1 300,-
2493	** PL L 34, 10K Lázně, deska A 1, kat. 2 500,-	1 300,-
2494	** PL L 35, 15K Lázně, deska A 1, nad levým křížkem TV - skvrnka, kat. 7 000,-	3 800,-
2495	** PL L 35, 15K Lázně, deska A 1, obrácená poloha perforačního rámce ! Nad levým křížkem TV - skvrnka, dvl	4 500,-
2496	** PL L 35, 15K Lázně, deska B, TV - větší tiskové skvrnky u rozměřovacích křížků, dvl, kat. 7 000,-	3 800,-
2497	** PL L 50 - 53, Praga 1962, strojové raz., kat. 600,-	300,-
2498	** PL L 69 - 71, 60h - 2Kčs Praga 1968, kat. 450,-	200,-
2499	** PL L 69 - 71, 60h - 2Kčs Praga 1968, TD A + B, kat. 900+	400,-
2500	** PL L 74 - 79, 30h - 3,60Kčs 50 let ČSA 1973	700,-

## KOMPLETNÍ ARCHY ČSR II

2501	kuponové archy zn. 453 - 455, 481 - 483, Lidice a M. Urban, část chatrná perforace	1 000,-
2502	10x 25ks archy zn. 958, 1,25Kčs Vysoké Tatry, kat. 2 500,-	250,-
2503	10x 50ks archy zn. 1203, 2Kčs Zemědělské plodiny, kat. 4 500,-	450,-
2504	2x 50ks archy zn. 1257, 3Kčs Malárie 1962, A + B, kat. 600,-	200,-
2505	10x 50ks arch zn. 1387, 60h Červený Kříž 1964, kat. 1 500,-	200,-
2506	4x 25ks archy zn. 1636, 1,40Kčs Květena 1967, kat. 2 000,-	200,-
2507	50ks arch zn. 1768B, část. obtisky černé barvy na několika zn.	200,-
2508	50ks arch zn. 1828 DO, 60h Lenin, TD 1 s DO ZP 49 a DV mezi ZP 17 a 27, datum 31. III. 70, kat. 1 500,-	800,-
2509	100ks arch zn. 1875ya, 1Kčs Horácko 1971, papír FL 1, datum 4. 6. 72, kat. 3 000,- Na okrajích stopa po přilepení	600,-
2510	35ks archy zn. 1961 - 1962, 60h - 1Kčs ČSSR Mistrem světa 1972, včetně ST a DV (mj. přerušené T). Podpisy rytce a návrháře na okrajích. Kat. přes 6 300,-	2 500,-
2511	nekompletní archy zn. 1961 - 1962, ČSSR Mistrem světa 1972, A + B, vytržena DV ZP 21, kat. cca 10 000,-	1 500,-
2512	5x PA 2091 - 2092, Brno 1974, kat. 1 250,-	200,-
2513	100ks arch zn. 2111 Lt, 30h Psaníčko, tropický lep, datum 5. III. 76. U šesti známek odtržený okraj	5 000,-
2514	100ks archy zn. 2165 - 2166ya, 30h - 60h Husák 1975, papír FL 1, kat. 6 000,-	1 500,-
2515	archy zn. 2166ya, 60h Husák 1975, papír FL 1, datum 9. VI. 77, kat. 3 000,-	700,-
2516	2x 25ks arch zn. 2306, 2Kčs MS Lední hokej 1978, A + B, kat. 500,- včetně ST	200,-
2517	50ks arch zn. 2331xb, 2Kčs Telekomunikační budova, PA B, papír OZ, datum 20. 7. 78, kat. 15 400,-	1 500,-
2518	2x 25ks arch zn. 2361xb, 1,60Kčs Interkosmos, A + B, papír OZ, částečně rozpadlé v perforaci. Kat. přes 1 400,-	200,-
2519	archy PA 2889 A + B, 4Kčs Námořní plavba 1989 s perforačními otvory a bez perforačních otvorů, kat. 8 000+	800,-
2520	archy 1968 - 1976, převážně nepoužitých, většinou neúplné série, část obě TD. Část s DV, 1893 ZP 50 / 1 - čára u cepínu. Část s podpisy autorů nebo rytců, vysoký katalog přes 5 700,-	1 500,-
2521	2x 50ks arch, zkouška tisku TÚS Praha, rotačka Wifag, TD A + B, data 16. 12. 82, kat. 10 000,- až 40 000,-	1 500,-

## PŘÍLEŽITOSTNÉ A VÝSADNÍ TISKY

2522	kompletní základní sbírka PT 1 - 25, 1962 - 1992, kat. 11 630,-	4 000,-
2523	PT 2xa. Janáček 1966, větší formát, bez čísel. Vzácné zk. Pi	2 000,-
2524	PT 3b, 5Kčs Praga 1968, bez čísel ! Vzácné zk. Pi	2 000,-
2525	PT 3, 5Kčs Praga 1968, bez čísla, větší formát 147 x 209 mm. Vzácné, katalog neuvádí	3 000,-
2526	nevydaný PT 4N, Růžencová slavnost 1968, rozměr 76 x 101 mm, kat. 5 000,-	2 500,-
2527	PT 5A + B, Hradčany 1968, oba s nulami, kat. 2 000,-	1 000,-
2528	ZT PT 5, Hradčany, černý, bez čísel, větší formát 144 x 203 mm	2 500,-

2529	PT 6c, Kašna 1971, bez čísel	200,-
2530	PT 7c, Hollar 1971, nečíslovaný	300,-
2531	PT 8c, HaV 1971, s nulami. Hledané, kat. 1 600,-	1 000,-
2532	PT X, 50 let SSSR 1972, bez známek a razítka	800,-
2533	PT X, 50 let SSSR, se zn. 1991 - 1992, pošt. R prošlá + 2x zn. 1101 a 1945. 2x PR 16. 11. 72 + razítko PRAHA 1, 16. 11. 72	1 000,-
2534	PT 9b, Karlův Týn 1974, s nulami	250,-
2535	PT 10b, Brno 1974, nečíslovaný	200,-
2536	PT 12 b + c, Tiziano 1978, s nulami + nečíslovaný	300,-
2537	PT 14 - 15b, Holubice 1982, nečíslované, kat. 2 400,-	1 200,-
2538	PT 19Ab, Praga 1988, modrý, nečíslovaný	800,-
2539	PT 19B, Praga 1988, hnědý, nečíslovaný, kat. 3 500,-	1 800,-
2540	PT 22, Indián 1989 s výstavním razítkem	700,-
2541	VT 5a, UPU 1974, číselovaný, vč. ministerské obálky, kat. 1 900,-	700,-
2542	VT 8a, Den známky 1976, číselovaný, kat. 2 300,-	500,-
2543	VT 8a, Den známky 1976, číselovaný, kat. 2 300,-	800,-
2544	VT 9a, 60 let známky, kat. 2 000,-	700,-
2545	VT 6c, Osвобоzení 1975, formát 120 x 170 mm, kat. 3 000,-	800,-
2546	VT 12a, FIP 1986 (PF 1987), bez přitisku s CSO 4, kat. 4 000,-	800,-

### ROČNÍKOVÁ ALBA

2547	ČSSR 1989 - RA 1 s PT 23, kat. 900,-	500,-
2548	ČSFR 1990 - včetně číselovaného tisku se zn. 2945	400,-
2549	ČSFR 1991 - včetně číselovaného tisku se zn. 2976	400,-

### MINISTERSKÉ FDC

2550	MA / 48 se zn. 474, 1,50K Zrušení poddanství, raz. PRAHA 83 - ZEMĚDĚLSKÁ VÝSTAVA, 14. V. 48 (den vydání známky). Podpis Neumann, vzadu Ministr pošt č. 17, kat. 3 000,-	1 000,-
------	---	---------

2551	M C / 48a, zn. 485, 486 a 488, Gottwald 1948, přitisk Generální ředitel pošt, kat. 1 000,-	500,-
2552	M 4 / 48a, zn. 479 - 480, Kroměřížský sněm 1948 + dárkové ministerské album s nalepenými razítkovanými a čistými čtyřbloky + kupony. Zajímavé	500,-
2553	M 8 / 48a, zn. 493, ČSR - SSSR 1948, č. 37	200,-
2554	M 1 / 49, číselovaná FDC, zn. 498 - 499, Lenin 1949, nízké číslo 5 + dárkové ministerské destičky s čistými i razítkovanými známkami a kupony	300,-
2555	MA / 72, ČSSR Mistrem světa 1972, kat. 400,-	200,-
2556	MA / 72, ČSSR Mistrem světa 1972 s DV ZP 32 u zn. 60h - polovina háčku Č	300,-
2557	M 5 / 76, XV. sjezd KSČ, kat. 400,-	200,-
2558	M 6 / 81, XVI. sjezd KSČ, kat. 500,-	200,-
2559	MA / 85, ČSSR Mistrem světa 1985, kat. 400,-	200,-

### NEOHLÁŠENÉ VARIANTY FDC

2560	2C / 48n, Karlova univerzita s 2x zn. 471, odesílatel E. Hirsch	800,-
2561	3C / 48n, Vsesokolský slet se zn. 475 a 477, odesílatel E. Hirsch	800,-
2562	1C / 49n, V. I. Lenin s jednou ! zn. 498, 1,50K Lenin, tiskopis, odesílatel E. Hirsch	1 500,-
2563	obálka se zn. 479KP a 480KL, Kroměřížský sněm. Monografie raz. neuvádí + obálka se zn. 739 a 792, L. Janaček, PR 3. 7. 57	300,-

### FDC A OSTATNÍ OBÁLKY

2564	3x FDC zn. 840 - 843, Kroje I. - 1x bez typů, 1x 2Kčs - II. typ, 1x 1,60Kčs a 2Kčs - dva typy na jedné obálce, kat. 1 890,-	900,-
2565	V A / 73 + V B / 73, Volba prezidenta 1973, obě var., kat. 900,-	400,-
2566	V B / 85, Volba prezidenta 1985 + COB 86C s razítkem VOLBA PREZIDENTA 1989	300,-
2567	21ks obálek s barevnými ministerskými raz., období 1970 - 1986	350,-
2568	4x Ministerská obálka, 3x pro Novoročenky, 1x UPU 1984 s modrým a červeným razítkem	400,-



2533

2522



2574

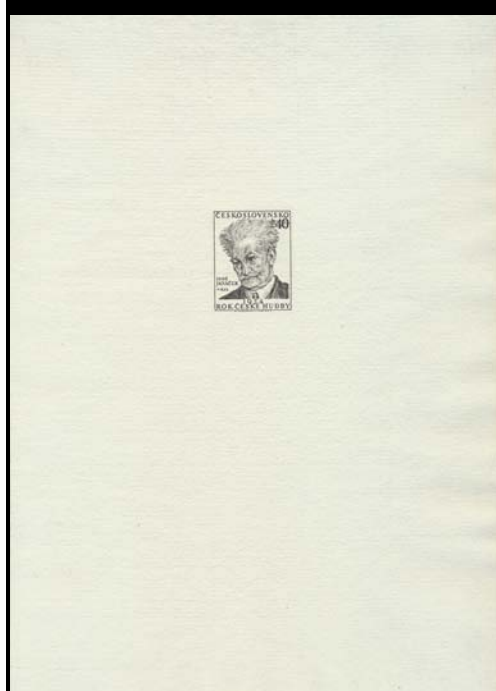

2523

2525

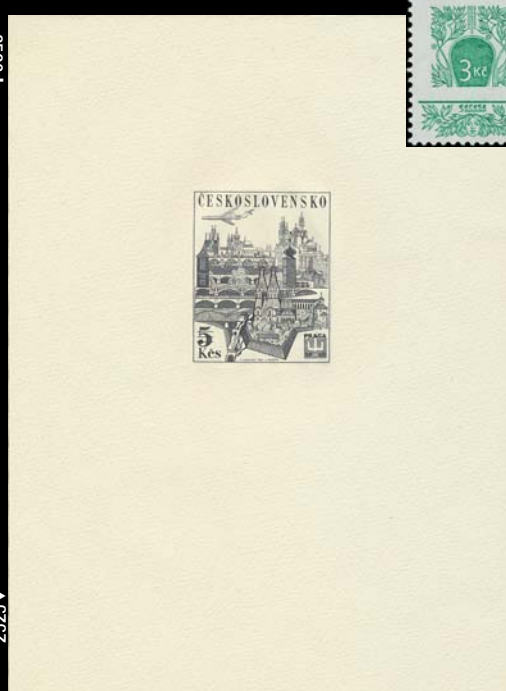

2626

2526

2524





2569	anketa nejkrásnější raz., AR 1 - AR 6, 1973 - 1978, kat. 2 800,-	1 400,-	20 leteckých celistvostí, adresovaných do ciziny, 1946 - 1948, mj. Kolumbie, Mexico, Egypt, Kiribati a další. 6x R	400,-	
2570	anketa o nejkrásnější razítko AR 6, 1978	200,-	letecká obálka se zn. 613, 618, 625 a 627, raz. BEROUN, 25. II. 41, chybně nastavený datum. Příchozí mexické razítko špatně čitelné	200,-	
2571	obálky s kresbami COB 38 a COB 43, bez vytištěné známky	200,-	R FDC 558 - 561, na zadní straně zn. 488 a 504, raz. HRADEC KRÁLOVÉ, 27. 12. 50, příchozí NEW YORK, 17. 1. 51	300,-	
2572	2x ZT COB 53, 1x bez červené a zelené barvy, 1x bez červené barvy (menší skvrnka) Hledané	1 500,-	<b>MĚNOVÁ REFORMA</b>		
2573	4x prošlé COB 56 C - F, SOS Dětské vesničky 1978, kat. 4 800,-	800,-	2605	obálka s 2x zn. L 35, 15K Lázně, raz. PRAHA, 1. VI. 53	400,-
2574	otisk rytiny COB 63, 1Kčs Husák 1980, definitivní ZT v původní barvě. Zajímavé zk. Pi	2 000,-	2606	3x celistvost - 1x pohlednice s raz. TEPLICE NAD METUJÍ, 17. VI. 53 + raz. ZAPLACENO, 1x obálka s 20x zn. 485, raz. TŘEBÍČ 1, 18. VI. 53 (poslední den) a 1x obálka s 6x zn. 488, raz. JAROMĚŘ 2, 19. VI. 53 (po platnosti)	400,-
2575	CSO 1, Rok komunikací 1982, kat. 2 500,-	500,-	2607	R obálka, frank. 2x zn. L 22, 8x L 26, L 27 a doruční DR 3, raz. PRAHA 1, 1. VI. 53, příchozí PRAHA 1, 2. VI. 53	500,-
2576	CSO 6, 20 let federace 1988 + PF, kat. 3 200+	500,-	2608	Ex obálka s 5x zn. L 28, L 30 a L 32, raz. BRNO 1, 15. VI. 53	500,-
2577	ZT ?, CSO 7, obálka bez vytištěné známky	1 000,-	2609	7 obálek + 2x výstřižek z období Měnové reformy 1953, KVP cca 40ks celistvostí nebo předních stran z období měnové reformy, část zajímavé frankatury, mj. 729 s DV 43 - 44 / 1 - skvrna mezi známkami. Vše nalepené ve starém sešitě	200,-
2578	Ministerská obálka s kresbou Dostavník + PF 1976	250,-	2610	OSTATNÍ CELISTVOSTI ČSR II	
2579	Ministerská obálka s kresbou CSO 7, olivová trubka místo červené, bez vytištěné známky s vloženým PF 1977	400,-	2611	55 celistvostí, 1946 - 1998 s pamětními raz., většina letecky, převážně 70. - 80. léta, až na výjimky ČSR nebo do ČSR	500,-
2580	Ministerská obálka, symbolická kresba UPU 1984 + PF 1989	250,-	2612	74 celistvostí, 1946 - 1993, 45x R, Ex nebo dobírka, 17x s dopltními známkami	800,-
2581	30ks FDC nebo COB, většina s barevnými ministerskými razítky, 1974 - 1989	550,-	2613	7x R FDC, 1953 - 1959 s raz. CELNICE PRAHA, 4x NEPŘÍ- PUSTNĚ, přelepka OTEVŘENO. Adresované do Malají, Kanady, Kypru, Rakouska a 3x do Německa. Zajímavé	300,-
2582	25ks Novoročenek 1970 - 1991, většina byla jako příloha Ministerských obálek	1 000,-	2614	kompl. Ex Poštovní průvodka, frank. zn. 740, 3x 742, 776 a 787, raz. STARÉ KŘEČANY, 19. 11. 58, příchozí LISBOA, 16. 12. 58	300,-
<b>RŮZNÉ</b>			2615	2x kompletní balíková průvodka + 2x bez ústřížku, adresované do Belgie, 1955 - 1962, dekorativní frankatury.	400,-
2583	15x rytiny, nevedené v katalogu, Švabinský, Schmidt, Mráček, Jindra, část s podpisy	500,-	2616	54 celistvostí, 1968 - 1978 s razítky výstav, převážně 1978, kromě jedné všechny R	300,-
2584	Bedřich Housa, rytecká studie k návrhu známky Prokop Diviš z roku 1954, podpis B. Housa	300,-	2617	pohlednice se zn. 2733, 50h Myjava 1986, výrazný posun hlubotiskových barev a perforace (není makulatura) Razítko OSTRAVA, 8. 10. 86. Vzácné	400,-
2585	5x pohlednice s pozdravem a podpisem G. H. (Gustav Husák), 4x z Moskvy, 1x z NDR. Přepraveno pravděpodobně diplomatickou poštou	400,-	2618	13 obálek, 9x balónová pošta, 4x podpis pilotů vrtulníkových letů	300,-
2586	16ks různých kompletních archů R nálepek, cca 70. - 80. léta	800,-	2619	obálka, frank. služební zn. SL 1 DO - 50h přerušovaný ocas a SL 2, raz. BRATISLAVA, 2. VII. 46	300,-
2587	Alfons Mucha - 15ks reprodukcí v původním obalu z 80. let	200,-	2620	19 celistvostí, 1946 - 1990, různé zajímavosti pošt. provozu	400,-
2588	15x Novoročenky - ZT, různé vady, nedotisky, návrhy obálek. Zajímavá sestava, vhodná pro specialistu	1 500,-	2621	dvojitá CDV 136, 45h Zápotocký 1957, nepoužitá	200,-
2589	pohlednice Bojnice s 23 různými podpisy rytců a autorů	250,-	2622	sestava, CPV 20b, CPV 26c a CPV 33, Poštovní výběrky, nepoužitá, kat. 2 040,-	300,-
<b>KONEC II. SOBOTNÍ ČÁSTI INTERNETOVÉ AUKCE</b>			<b>ČESKÁ REPUBLIKA</b>		
<b>CELISTVOSTI ČSR II - ZAČÁTEK V NEDĚLI, 9,00 HODIN</b>					
<b>KOŠICKÉ</b>					
2590	R, Ex obálka se zn. 354 - 356, 2K - 6K Košické, červené raz. NÁVRAT PREZIDENTA, KOŠICE, 3. IV. 45, cenzurní razítko	300,-	2623	** PL 5 DV, 14Kč Hladový svatý 1993, ZP 2 / A - černý bod, kat. 900,-	400,-
2591	R, Ex obálka se zn. 354 - 356, 2K - 6K Košické, provizorní raz. LUBICA, 3. APR. 1945, příchozí KEŽMAROK na přední straně + podací lístek	400,-	2624	** svislý 10-ti pás zn. 44, 5Kč Tarbosaurus, posun perforace, u dolních známek až do obrazu	500,-
2592	obálka se zn. 353, 2K Košické se soukromým průsekem, fialové raz. POŠTOVÝ ÚRAD MOLDAVA N. / B., ručně dopsaný datum 3. 7. 45. Zajímavé a vzácné	800,-	2625	** rohový 9-ti blok zn. 63VV, 8Kč Evropská dohoda 1995, ZP 13 - bílý kroužek na vlajce, kat. 664,-	350,-
2593	R obálka se zn. 362, 6K z košického aršíku, raz. KLÁŠTOR POD ZNIEVOM, 25. VII. 45 + podací lístek	300,-	2626	** krajová zn. 90 VV, 3Kč Historické slohy 1995, bez nápisu Česká republika, kat. 3 000,-	1 500,-
2594	R, Ex obálka se sérií zn. 353 - 359, 1,50K - 20K Košické, raz. BRATISLAVA 2, 10. VIII. 45, příchozí RAČISTORF, 10. VIII. 45	200,-	2627	** PL 144, 8Kč Brunčvík s DV ZP 2 / D - čára, kat. 650,-	300,-
2595	R obálka s čtyřznámkovým mez. 353Ms, 2K Košické, raz. BRATISLAVA 29. VIII. 45, příchozí PRAHA 1, 30. VIII. 45	700,-	2628	** čtyřblok zn. 181 / 182, 8Kč Ochrana přírody 1998, DV ZP 18 - zelená skvrna, část nákladu, kat. 700,-	300,-
2596	R obálka s košickým aršíkem A 360 / 362, AP 6, revoluční raz. BOHUMIN 1, 1945. Německá R nálepka s raz. BOHUMIN 1	200,-	2629	** 2x aršík A 197, 80. let ČSR 1998, oba typy, kat. 1 000,-	500,-
2597	12 celistvostí, 9x R, mj. 1x do USA, 1x se svislým mez., 2x aršík na obálce. Většinou zajímavé frankatury	1 000,-	2630	** čtyřpáska zn. 249 VV, 5Kč Velikonoce 2000, rozmazaný tisk nápisu Česká republika u jedné známky	200,-
<b>STARÁ MĚNA</b>					
2598	R výpomocná slovenská CDV 81 / 3A s přetiskem ČESKOSLOVENSKO, dofrank. zn. 363, 364 a 365, raz. KOŠICE 1, 12. XI. 45, příchozí vylámané PRAHA, 13. XI. 45	200,-	2631	** aršík A 439 / 442, Fauna, Flora, Krkonoše 2005, světle fialové zvonky	300,-
2599	větší R obálka s Partyzánským aršíkem A 408 / 412, AP 2, 3x pamětní raz. a 1x raz. BANSKÁ BYSTRICA, 29. 8. 45, prošlé do Trenčína. Velmi vzácné	2 500,-	2632	** rohová spojka zn. 459, 10Kč Kytice 2006, datum 2007 - chybotisk	200,-
2600	31 celistvostí, 1945 - 1946, 26x R, většina revoluční razítka, provizorní R, apod. Pěkná sestava	750,-	2633	** aršík A 519 VV, Karlův most 2007, VV - velký růžový kroužek u lucerny. Jedna z nejvýraznějších ofsetových vad ČR	450,-

2634	dvoupáska zn. 630, A - Fifinka, ze sešitku, bez průseku ! Vzácnější modrozelený odstín, kat. 8 000+	2 200,-	2669	archy zn. 64 - 66, 2Kč - 7Kč Osobnosti 1995 A + B, vč. DO a DV, datum 5. 1. 95, 12. 1. 95 a 10. 1. 95, kat. 1 920,- nom. 1 500,-	1 000,-
<b>RYTINY</b>			2670	2x arch zn. 67 - 69, soutisky 3Kč Osobnosti divadla 1995, A + B, datum 30. I. 95, kat. 1 300,-	500,-
2635	černý ZT 1, 3Kčs Znak 1993. Vzadu razítko J. Herčík zk. Pi	800,-	2671	2x arch zn. 67 - 69, soutisky 3Kč Osobnosti divadla 1995, A + B, datum 30. II. 95, kat. 1 300,-	500,-
2636	šedomodrý ZT 14, 3Kč Český Krumlov 1993, bez hodnoty, podpis Herčík zk. Pi	800,-	2672	6x arch z. 70 a 4x arch zn. 71, 40h - 60h Venkovské motivy 1995, A + B, data 40h - 13. III. 95, 18. V. 95 a 22. V. 95, 60h - 27. IV. 95 a 2. V. 95. Včetně DV, kat. cca 1 630,-	600,-
2637	černý ZT 14, 3Kč Český Krumlov 1993, bez hodnoty, nápisu Česká republika a znaku UNESCO, podpis Herčík zk. Pi	800,-	2673	2x arch zn. 72, 3,60Kč Havel 1995, A + B, světlejší fialová barva, výraznější hlubotiskové barvy, malé PO, datum 12. IV. 95, kat. 1 200,- nominále 720,-	600,-
2638	čehnohnědý ZT 125, 5Kč Tycho de Brahe 1996 zk. Pi	900,-	2674	2x arch zn. 72, 3,60Kč Havel 1995, A + B, tmavší fialová barva, méně výrazné hlubotiskové barvy, velké PO, datum 12. IV. 95, kat. 1 200,- nominále 720,-	600,-
<b>SPOLEČNÉ VYDÁNÍ</b>			2675	60-ti blok zn. 72 VV, 3,60Kč Havel 1995, výrazně slabší tisk fialové barvy v posledních třech sloupcích, velké PO, datum 11. XI. 95	1 500,-
2639	PL Německo, 1000 let smrti sv. Vojtěcha, kat. Pěnkava 1 400,-	300,-	2676	2x archy zn. 73 - 75, 3Kč - 6Kč Ochrana přírody 1995, A + B, včetně DV, datum 20. III. 95, 31. V. 95 a 28. III. 95, kat. 3 190,-	1 400,-
2640	PL Vatikán, 1000 let smrti sv. Vojtěcha, kat. Pěnkava 2 500,-	500,-	2677	2x arch zn. 76 a 4x arch zn. 77, 9Kč - 14Kč Europa 1995, A + B, datum 5. IV. 95, 29. III. 95 a 13. IV. 95, nominále 3 700,-	2 700,-
2641	PL Israel, Židovské památky v Praze, kat. Pěnkava 3 000,-	600,-	2678	archy zn. 80, 3,60Kč Dětem 1995, A + B, včetně DV, různá data 10. V. 95 a 5. VI. 95, kat. 1 000,-	400,-
2642	PL Belgie, palác Stoclet v Bruselu, nominále 13,20€	350,-	2679	2x archy zn. 81 - 82, 3Kč - 9,60Kč Železnice 1995, A + B, DV ZP 29 / 1, datum 3Kč - 12. V. 95, 9,60Kč - 22. V. 95 a 13. V. 95. Nominále 1 260,-	900,-
2643	PL Lucembursko, 700 let Lucemburků 2010, kat. Pěnkava 800,-	200,-	2680	archy zn. 83 - 85, 3Kč - 5Kč Humor 1995, A + B, včetně DV, datum 25. VII. 95, 10. VIII. 95 a 19. VIII. 95, nominále 1 160,-	750,-
<b>PRIVÁTNÍ PŘÍTISKY</b>			2681	archy zn. 86, 3Kč Řecko - římský zápas 1995, A + B, DV ZP 50 / 1, datum 9. VI. 95, kat. 500,-	250,-
2644	V 001, PL 354, 6,40Kč Růže, přítisk Jihlava, Ostropa 2003, kat. Pěnkava 1 800,-	600,-	2682	2x arch zn. 89, 2,40Kč Historické slohy 1995, A + B, datum 7. IX. 95, nominál 480,-	350,-
2645	V 002, PL 354, 6,40Kč Růže, přítisk Vysočina, Ostropa 2003, kat. Pěnkava 1 800,-	600,-	2683	2x arch zn. 90, 3Kč Historické slohy 1995, A + B, datum 29. X. 95, modré a zelené kontrolní značky, nominál 600,-	450,-
2646	V 00102, PL ?, 7,50Kč Vánoce, přítisk Společnost sběratelů čs. známek, SČF, kat. Pěnkava 3 000,-	1 000,-	2684	2x arch zn. 92, 9,60Kč Historické slohy 1995, A + B, datum 21. VI. 95, nominále 1 920,-	1 300,-
<b>KOMPLETNÍ ARCHY</b>			2685	2x arch zn. 93, 14Kč Historické slohy 1995, A + B, datum 14. IX. 95, nominále 2 800,-	2 000,-
2647	2x arch zn. 1, 3Kč Znak 1993, A + B, včetně DV i ZP 3 / 1, část nákladu, datum 6. 1. 93, kat. 860,-	200,-	2686	2x arch zn. 94, 6Kč Röntgen 1995, A + B, datum 21. IX. 95, nominále 600,-	400,-
2648	2x arch zn. 1, 3Kč Znak 1993, A + B, včetně DV i ZP 3 / 1, část nákladu, navíc TF, datum 7. 1. 93, kat. 1 150,-	300,-	2687	arch zn. 95, 14Kč OSN 1995, VV ZP 23 - bílý kroužek u mapy, datum 26. 7. 95, nominále 700,-	500,-
2649	2x arch zn. 12, 1Kč České Budějovice 1993, A + B, data tisku 11. VII. 95, kat. 1 110,-	400,-	2688	2x arch zn. 99, 3Kč Vánoce 1995, A + B, datum 3. X. 95, kat. 500,- nominále 300,-	200,-
2650	arch zn. 13a, 2Kč Ústí nad Labem, TD A, tmavě fialová, velké PO, datum 9. XII. 94, kat. 550,-	200,-	2689	50ks archy zn. 179 - 182, Vzácná zvěř, soutisky, kat. 3 000,-	1 200,-
2651	2x arch zn. 13b, 2Kč Ústí nad Labem, světle fialová, A + B, DV 35 / 1 a 29 / 2, velké PO, datum 27. XII. 94, kat. 1 100,-	500,-	2690	arch zn. 330F, 6,40Kč Květy 2002, padělek ke škodě pošty, perf. 12 3/4 : 11 1/2	700,-
2652	2x arch zn. 13b, 2Kč Ústí nad Labem, světle fialová, A + B, DV 35 / 1 a 29 / 2, malé PO, datum 3. I. 95, kat. 1 110,-	400,-	2691	archy zn. 423, 7,50Kč Lilie 2005, A + B, u obou archů cca 3 cm široký, svislý pruh žluté barvy přes známky a okraj, špatná činnost stíracího stroje. Datum 5. VI. 07	3 000,-
2653	arch zn. 13b, 2Kč Ústí nad Labem, světle fialová, TD A, DV 35 / 1, velké PO, datum 3. I. 95	200,-	2692	2x arch zn. 438, 7,50Kč Křemílek a Vochomůrka 2005, A + B, datum 5. IV. 05	300,-
2654	arch zn. 15 VV, 5Kč Plzeň, TD A, VV - výrazný posun číslice dolů, malé PO, datum 13. IX. 93, kat. 12 000,-	3 000,-	2693	2x arch zn. 518, 7,50Kč Rychlé šípy 2007, A + B, dat. 10. IV. 07	300,-
2655	archy zn. 32 - 33, UNESCO 1994, A + B, datum 2Kč - 15. a 16. XII. 93, 6Kč - 20. XII. 93, kat. 1 900,-, nominále 800,-	600,-	<b>PŘÍLEŽITOSTNÉ TISKY</b>		
2656	2x arch zn. 35, 3Kč Brno 1994, A + B, velké PO, data 15. II. 95, kat. 1 090, nominále 600,-	450,-	2694	PT 8b, obraz výstavy Praga 1955, příloha katalogu, bez čísel, náklad pouze 410ks, kat. 3 000,-	1 500,-
2657	arch zn. 35F, 3Kč Brno, Strakonický padělek ke škodě pošty	500,-	2695	PTR 2, Marco Polo 1995, kat. 1 000,-	300,-
2658	2x arch zn. 38, 5Kč Beneš 1994, A + B, datum 9. II. 94, kat. 800,- nominále 500,-	300,-	2696	příležitostné tisky pro Poštovní muzeum - sestava PTM 1 - 15 + 5b, 18 a 19, kat. 14 240,- + faximile terezínského aršíku	3 500,-
2659	arch zn. 41, MDD 1994, TD 1, DV 43 / 1, d. 29. IV. 94, kat. 600,-	200,-	2697	PT + PTR 1994 - 2003, PT 1 - 3a + b, 5 - 7a + b, 8, 9 - 11a + b, 16a + b, PTR 1 - 8, včetně Hladový svatý. Katalog 15 350,- + několik tisků nevedených v katalogu	6 000,-
2660	arch zn. 41a, MDD 1994, TD B - jasně červená !, DV ZP 13 a 28 / 2, velké PO, kat. 17 400,-	5 000,-	2698	sestava PT B 8, 13, 14, 15, 18, 34 + nevedeny Brno 2000, kat. Klim cca 4 000,-	500,-
2661	archy zn. 50, 5Kč Ptactvo 1994, velké perf. otvory, datum 12. VIII. 94, kat. 1 750,-	500,-	2699	PT B 8, 2Kčs Ekologie 87 - 1997, členská prémie časopisu Merkur, kat. Klim 800,-	200,-
2662	archy zn. 53 - 55, 2Kč - 9Kč Historické automobily 1994, A + B, datumy 26. IX., 16. IX. a 9. IX. 94, kat. 3 650,-	1 000,-			
2663	2x arch zn. 60 VV, 7Kč Ostrava 1994, A + B, výrazný posun hodnoty dolů, datum 10. X. 94, kat. 22 000,-	4 500,-			
2664	arch zn. 60 VV, 7Kč Ostrava 1994, TD B, výrazný posun hodnoty nahoru, datum 7. X. 94, kat. 11 000,-	2 200,-			
2665	2x arch zn. 61, 8Kč Cestovní ruch 1995, A + B, datum 29. XI. 94, nominále 800,-	550,-			
2666	2x arch zn. 62, 3Kč Známková tvorba 1995, A + B, DV 37 / 2, datum 9. XI. 94, nominále 300,-	200,-			
2667	arch zn. 63, 8Kč EU 1995, VV ZP 26 - červená čárka, datum 29. 12. 94, kat. 842,-	350,-			
2668	arch zn. 63, 8Kč EU 1995, VV ZP 21 - kroužek mezi hvězdičkami (část nákladu) + posun perforace těsně k nápisu Česká republika, datum 2. 1. 95	800,-			



2700	PT B 8a, 2Kčs Ekologie 87 - 1997 s nulami, náklad pouze 200ks, kat. Klim 1 200,-	200,-	2713	G 3c, 60. výročí úmrtí A. Muchy 1999, autorský tisk, signovaný, sv. hnědý, formát 105 x 208 mm, náklad 200ks, kat. Klim 1 200,-	400,-
2701	PT B 9, A. Mucha, Mladá Jihlava 1997, náklad pouze 250ks, podpis V. Fajtl, kat. Klim 1 900,-	700,-	2714	G 4, 150 let TGM, Brno 2000, číslovany, kat. Klim 490,-	200,-
2702	PT B 10a, 75 let KČF Jihlava 1998, náklad 300ks, podpis Liesler, kat. Klim 1 500,-	500,-	2715	G 4a, 150 let TGM, Brno 2000, bez čísla, náklad 600ks, kat. Klim 690,-	250,-
2703	PT B 13, 1,20Kčs Motýli 1998, hnědá, kat. Klim 600,-	200,-	2716	G 4d, 150 let TGM, Brno 2000, dvoubarevný, bez čísla, formát 105 x 148 mm, náklad 400ks, kat. Klim 1 000,-	350,-
2704	PT B 13 + 13a, 1,20Kč Motýli, černý 2000, 1x s přitiskem Brno 2000, kat. Klim 1 100,-	200,-	2717	G 4e, 150 let TGM, Brno 2000, dvoubarevný, bez čísla, formát 105 x 208 mm, náklad 400ks, kat. Klim 1 300,-	400,-
2705	PT B 14, 4Kčs Ekologie, nevydaná známka ČSR, kat. Klim 700,-	250,-	2718	G 5, 140 let A. Muchy 2000, čisl., náklad 700ks, kat. Klim 490,-	200,-
2706	PT B 14a, 4Kčs Ekologie 87 - 1998, s nulami, náklad pouze 200ks, kat. Klim 1 100,-	200,-	2719	G 5a, 140 let A. Muchy 2000, bez čísla s podpisem, náklad 200ks, kat. Klim 700,-	300,-
2707	PT B 21, 1Kčs Ekologie 87 - 1999, nevydaná známka ČSR, kat. Klim 600,-	200,-	2720	G 9a, Jan van der Straet, Sběratel 2001, s nulami, náklad 300ks, kat. Klim 600,-	200,-
2708	PT B 21A, 1Kčs Ekologie 87 - 1999, nevydaná známka ČSR, s nulami, náklad 200ks	400,-	2721	ZT G 11, F. Tichý, otisk rytiny v černé barvě	300,-
<b>GRAFICKÉ LISTY</b>			<b>ROČNÍKOVÁ ALBA</b>		
2709	G 1, 200 let J. Barranda, číslovany, náklad 500ks, kat. Klim 690,-	250,-	2722	RA 4, 1996 s PTR 4, shodná čísla, kat. 900,-	400,-
2710	G 1b, 200 let J. Barranda 1999, bez čísla a podpisu, náklad 300ks, kat. Klim 890,-	300,-	2723	RA 7, 1999 s PTR 7, shodná čísla, jen nominále 440,-	400,-
2711	G 3, 60. výročí úmrtí A. Muchy 1999, černý, číslovany	200,-	2724	RA 8, 2000 s PTR 8, shodná čísla, jen nominále 368,-	350,-
2712	G 3b, 60. výročí úmrtí A. Muchy 1999, autorský tisk, signovaný, tm. hnědý, formát 105 x 147mm. Náklad 100ks, kat. Klim 1 300,-	500,-	2725	RA 9, 2001 s PTR 9, shodná čísla, jen nominále 367,-	350,-

## EVROPA

### ALBÁNIE

2728 ☉ Mi E 1460, 80Q Továrna 1970, kat. 150€ 300,-

### BELGIE

2729 ☉ 2x Mi 2, 20c modrá, král Leopold I., 1849, kat. 120€ 400,-  
 2730 \*\* Mi 191 - 203, 10c - 10Fr 75. let známky 1925, kat. 140€ 500,-  
 2731 ☒ 23 celistvostí 1880 - 1940, některé R, CDV, mj. 2x CDV z belgického Konga 1 000,-

### BULHARSKO

2732 dvojice Podacích lístků - Raspiska, modrá raz. PLOVDIV, PHILIPPOPLE, 28. VI. 1883 200,-  
 2733 16ks pohlednic cca 1910 - 1950, převážně 20. léta, různé frankatury, většinou zajímavé pohlednice 300,-  
 2734 R letecká obálka adresovaná do Čech, frank. Mi 2x 235, 1L, 2x 237, 6L, 238, 12L a Mi 226, 1L. Raz. PLEVEN, 18. XII. 35, na zadní straně SOFIA, 19. XII. 35. Dekorativní 400,-

### DÁNSKO

2735 ☉ Mi 3 - 6, 2s - 10s Královská koruna 1854, kat. 360€ 700,-  
 2736 ☉ Mi 66, 5Kr Hlavní pošta 1912, průsvitka koruny, kat. 120€ 200,-  
 2737 ☉/\* Mi 84 - 96, přet. 27 Öre 1918, Mi 91 - čisté, kat. 185€ 700,-

### ESTONSKO

2738 \*\* Mi Bl 4, aršík 100 let lázně Parnu 1939, kat. 40€ 200,-

### FINSKO

2739 ☉ Mi 5 - 9C, 5p - 40p Znak 1866 / 1874, hezké, kat. 1 110€ 1 600,-  
 2740 ☉ sestava Mi 13B, 15B, 17B a 2x 19B, Znak 1882 500,-  
 2741 \*\* Autopošta - Mi 1 - 13, 1949 - 1963, kat. 180€ 700,-

### FRANCIE

2742 ☉ Mi 32, 5Fr Napoleon 1869, II. typ. Uprostřed nepatrně zeslabený papír, kat. 1 000€ 3 000,-  
 2743 ☉ Mi 32 III, 5Fr Napoleon 1869, III. typ. Hezké, kat. 1 000€ 3 000,-  
 2744 \*\* Mi 150, 1Fr + 25c Válečná pomoc s přetiskem, kat. 50€ 200,-  
 2745 \*/\*\* / ☉ Mi 305 - 311, 85c - 50Fr, Letecké 1936, 1,50Fr a 3Fr razítkované, jen 50Fr malá stopa po nálepce, kat. 1 450€ 3 000,-  
 2746 \*\* Mi 327, 10Fr Letecká 1936, kat. 650€ 3 500,-  
 2747 \*\* 3x Mi 344 a + b, 3Fr J. Mermoz 1937, fialová + šedofialová + žlutý lep, kat. 309€+ 700,-  
 2748 \*\* rohové čtyřbloky Mi 347 I. + II., 90c SUR LA nebo DELA METHODE 1937, 2x kupon + čísla listů, kat. 48€+ 250,-  
 2749 \*\* Mi 415, 20Fr Přístav st. Malo 1938, koncovka, kat. 80€ 300,-  
 2750 \*\* krajová 5-ti páska Mi 589 - 593, 1,20Fr - 5Fr Národní pomoc 1943, kat. 100€ 400,-  
 2751 \*\* Mi 782, 500Fr Letecká 1947, kat. 52€ 200,-  
 2752 \*\* Mi 861 - 865, 100Fr - 1000Fr Letecké 1949, kat. 220€ 900,-  
 2753 \*\* Mi 885 - 890, 5Fr - 20Fr Osobnosti 1950, kat. 70€ 300,-  
 2754 \*\* Mi 978 - 983, 20Fr - 75Fr Sport 1953, kat. 60€ 250,-  
 2755 \*\* kompletní tiskový list Mi Klb. 1480, PHILATEC 1964, v perforaci vodorovně přeložený, kat. 180€ 700,-  
 2756 \*\* krajové Mi 1560 - 1562 U, 0,40Fr - 0,60Fr Osobnosti 1966, nezoubkované, kat. Yvert (1995 - 97) 95€ 200,-

### CELISTVOSTI

2757 skládaná obálka se zn. Mi 4b, 25c Ceres, raz. 2. 6. 1851 + mřížka, přichází BORGES, 3. 6. 51 a NERONDE, 4. 6. 51 200,-  
 2758 2x CDV k příjezdu cara Mikuláše, 1896 a 1901 200,-  
 2759 Carte D'abonnement, frank. Mi 989, 500Fr letecká s raz. BORDEAUX 1955. Zajímavý doklad 600,-  
 2760 150 celistvostí v albu na dopisy, cca 1900 - 2000, část R, letecky s doplatní apod. Dekorativní frankatury 2 000,-  
 2761 19 celistvostí s perfiny, cca 1920 - 1954, zajímavé frankatury 1 200,-



## HOLANDSKO

2762	⊙ Mi 7 - 12, 5c - 50c Vilém III., 1867, kat. 365€	800,-
2763	⊙ sestava zn. od Mi 88 - 676, převážně předválečné série, některé perf. A + B, kat. 980€	1 000,-
2764	** Mi 357 - 374, 2,50c - 500c Číslice 1940 + spojka Mi 359 + 357 + 359. Kat. 200€	700,-
2765	** Mi 552 - 557, 2c - 20c Kulturní péče 1950, kat. 50€	200,-
2766	** sestava Mi 552 - 557, 565 - 569 a 570 - 574, 1950 - 1951, kat. 105€	300,-
2767	✉ pohlednice letadla a posádky, let London - Melbourne 1934	300,-

## CHORVATSKO

2768	** 14ks privátních sérií UPU 1949	400,-
------	-----------------------------------	-------

## ISLAND

2769	* Mi 53, 10A Králové 1907, kat. 120€	200,-
2770	** aršík Mi Bl. 1, král Christian X., 1937, kat. 70€	200,-
2771	Mi 193 - 196, 15A - 50A, Gejzíry 1938, kat. 110€	300,-

## ITÁLIE

2772	⊙ CÍRKEVNÍ STÁT - sestava 2x Mi 2, 2x Mi 3, Mi 5, 2x Mi 6, 8 a 9. Papežské známky, KVP, kat. 120€	200,-
------	---	-------

2773	▲ 5x výstřžek, kombinace známek Sardinie, různá razítka	200,-
2774	** Mi 193, 5L A. Manzoni 1923, KVP - skvrnky, kat. 1 800€	5 000,-
2775	* Mi 439 - 444, 3L - 20L Zeppelin 1933, kat. 130€ svěží	300,-
2776	* Mi 479 - 487, 20c - 10L MS Fotbal 1934, místy nažloutlý lep, kat. 700€ svěží	1 400,-
2777	⊙ Mi 479 - 487, 20c - 10L MS Fotbal 1934, hezké, kat. 700€	2 000,-
2778	** Mi 772, 50L UPU 1949, kat. 80€	400,-
2779	** Mi 773, 100L 100 let republiky Řím 1949, kat. 300€	1 200,-
2780	** Mi 838, 55L Klášter M. Cassino 1951, kat. 100€	400,-
2781	** Mi 839 - 840, 20L - 55L Triennale Di Milano 1951, kat. 60€	250,-
2782	* ZÚČTOVACÍ ZNÁMKY - Mi V 9 - 11, přetisk UNA LIRA 1925, Verrechnungsmarken, kat. 22€	300,-

## OBSAZENÉ ÚZEMÍ

2783	⊙ Venezia Giulia - Mi 10, rakouská 40h s přetiskem, kat. 90€	200,-
2784	* Venezia Giulia - Mi 15, rakouská 2Kr s přet., kat. 250€ zK	500,-
2785	* Venezia Giulia - Mi 16, rakouská 3Kr s přet., kat. 320€ zK	650,-
2786	** Lubiana - Mi P6 - 10, 50Pa - 10Din Porto, přetisk, kat. 100€	400,-

## CELISTVOSTI

2787	skládaná obálka, frank. Mi 20, 40c, raz. TORINO a TORINO - FIRENZE, 19. gen. 74, raz. č. 189, P. D, přích. WIEN, 21. 1.	200,-
2788	R novinový rukáv, frank. 5x Mi 75, 2c hnědá, raz. CAMPOLONGO MAGGIOER, 12. 10. 09, fialové raz. R. POSTE..., přích. S. ANGELO, 14. 10. 09	200,-



2871 ↓

↑ 1588



2806 ↓



↓ 2795 ↓



2841 ↓



ex. 2777 ↓

↑ 2828



ex. 2794 ↓



ex. 2794 ↓



2838 ↓

2879 ↓

ex. 2787 ↓



ex. 2787 ↓



2808 ↑



ex. 2850 ↓





2789	Ex do Švýcarska, frank. Mi 90 a expres Mi 93, raz. MILANO EXPRES, 22. 5. 16, přichází GERSAU, 24. V. 16. Cenzurní přelepka + razítka	300,-
2790	sestava celistvostí 1864 - 1943, např. skládaná obálka 1864, 2x menší obálka různě frankované 1875, ap. 2x cenzura	700,-
JUGOSLÁVIE		
2791	** Mi 730, 300Din Esperanto 1953, kat. 200€	800,-
2792	** TERST ZONE B - aršík Bl. 2, Hvězdice 1952, kat. 70€	300,-
2793	maďarská R CDV 10F, adresovaná do Čech, dofrank. 2x Mi 100, 101 a 108, raz. CRIKVENICA, 7. 9. 19, vojenské cenzurní raz.	300,-
LIECHTENSTEIN		
2794	** sest. Mi 1 - 3x + 4 - 9, Johann II., 1912 / 17, kat. 1 060€	2 000,-
2795	** Mi 149 - 150, 1Fr - 2Fr Zeppelin 1935, kat. 220€	900,-
2796	** rohová Mi 197, 10Fr Madona 1941, kat. 100€	400,-
2797	** partie zn. Mi 76 - 657, mj. Mi 90 - 93, Knižecí rodina 1929, Mi 197, Madona 1941 a další. Kat. cca 350€	600,-
2798	** kompletní 20-ti bloky Klb D 57 - 68, 10Rp - 2Fr Doplatní 1978, kat. 280€+	400,-
LITVA		
2799	** krajová Mi 106 U, 1A Letecká 1921, stříhaná, kat. 60€	300,-
2800	** Mi 421 - 424, 5c - 60c přetisk Skauti 1938, kat. 75€	300,-
MAĎARSKO		
2801	⊙ Mi 1 - 12, F. Josef 1871, odstíny barev, 1x modré razítko. Celkem 24 kusů, slušný stav, kat. min. 1 800€	3 000,-
2802	(*) ZT Mi 144, 159 - 160, 1Kr - 5Kr Koncovky, pouze hrubší vodorovné perforace	200,-
2803	** sestava aršíků Mi 2, 4, 5, 6 a 19, kat. 245€	700,-
2804	** aršík Mi Bl. 12, Červený most 1948, kat. 120€	500,-
2805	** aršík Mi Bl. 13, Modrý most 1948, KVP, kat. 120€	400,-
2806	** aršík Mi Bl. 17, 50Ft Velký most 1949, rozměr 137 x 98 mm, kat. 450€	1 500,-
2807	** Mi 1069 - 1082, 8F - 10Ft Pětiletka, pk - znak, kat. 200€	600,-
2808	** rohová Mi 1111B, 3Ft UPU 1949, stříhaná, kat. 100€	400,-
2809	** Mi 1753 - 1754B, 1Ft - 2Ft Let 1. člověka do vesmíru 1961, stříhané, kat. 90€	350,-
2810	** sestava čtyř námětových sérií Mi 1881 - 1885, 2703 - 2710, 3031 - 3037 a 3171 - 3177, stříhané, kat. 323€	700,-
2811	** aršík Bl. 99B, 4x 2,50Ft Europa - KSZE 1973, kat. 160€	650,-
2812	** 6x Mi 2940B ZF, 4Ft Mona Lisa, nezoubkovaný polovina tiskového listu, kat. 180€	700,-
2813	** aršík Bl. 113B, 10Ft Europa - KSZE, stříhaný, kat. 50€	200,-
2814	** aršík Bl. 115B, 4x 2 + 1Ft Europa - Den známky 1975, nezoubkovaný, kat. 100€	400,-
2815	** aršík Mi Bl. 118B II, 4x 2,50Ft Den známky 1976, stříhaný s červeným číslem a nátiskem na lepu, kat. 130€	600,-
2816	** aršík Mi Bl. 123B, 20Ft P. P. Rubens, stříhaný, kat. 65€	250,-
2817	⊙ aršík Mi Bl. 128B, 11x 2Ft Europa - Dunajská plavba 1977, stříhaný, kat. 70€	200,-
2818	** aršík Mi Bl. 131B, Objevitelé 1978, stříhaný, kat. 120€	500,-
2819	⊙ aršík Mi Bl. 131B, Objevitelé 1978, stříhaný, kat. 120€	300,-
2820	** aršík Mi Bl. 134B I, 10Ft Umění - Mozaika, stříhaný s DV 1 místo I v Pannonia 1. Nízký výskyt, katalog -,-	4 000,-
2821	** aršík Mi Bl. 135B, 20Ft Král. symboly, stříhaný, kat. 45€	200,-
2822	** aršík Mi Bl. 137B, 20Ft Europa - Vlaková přeprava, stříhaný, kat. 70€	250,-
2823	** aršík Mi Bl. 154B, 20Ft Picasso 1981, stříhaný, kat. 75€	300,-
2824	** aršík Mi Bl. 170B, Umění 1984, stříhaný, kat. 50€	200,-
2825	** aršík Mi Bl. 205B, 20Ft Den známky, stříhaný, kat. 55€	200,-

2826	** aršík Bl. 217B, 30Ft Kolumbus 1991 + série Mi 4165 - 4169, 7Ft - 30Ft, kat. 97€	400,-
2827	* rumunská pošta v Maďarsku - 35 různých maďarských známek s kulatým přetiskem REGATUL ROMANIEI	200,-
CELISTVOSTI		
2828	uherská dopisnice 2Kr žlutá, raz. CHUSZT, 12. 12. 71, přichází náprstkové BRUCK a.d. M, 16. 12. 71	800,-
2829	R obálka, adresovaná do Prahy se zn. Mi 192, 204 a Mi 210, raz. BUDAPEST a REPÜLŐ POSTA, 23. 7. 23, tranzitní FLUGPOST WIEN, 23. 7. 23	300,-
2830	pohlednice, Den domobrany, PR POZSONY, 1. SEPT. 1918	400,-
MONAKO		
2831	** kompletní 25ks archy Mi 108 - 110, 50c - 3Fr výstava Monte Carlo 1928, kat. známek 300€	1 200,-
NĚMECKO		
STARONĚMECKÉ STÁTY		
2832	⊙ BAYERN - Mi 116 - 135 IIA, 3pf - 20M Ludwig III., 1919 s přetiskem VOLKSSTAAT, kat. 170€	300,-
2833	⊙/▲ PRUSKO - Mi 23, 25 a 26, 2Kr, 6Kr a 9Kr Orlice, kat. 235€	500,-
MĚSTSKÉ POŠTY		
2834	⊙ Bambergerstadt - Mi 2B, 2pf modrá, perf. 11 1/2	250,-
2835	** Karlsruhe - Mi B2A - M, 3pf červená, znak, meziarší známka / kupon / tři známky. Ojedinelý výskyt	350,-
DEUTSCHES REICH		
2836	⊙ přes 80ks známek, 1872 - 1923, všechny označené na barvy a typy, část zk., zajímavý los pro specialistu	500,-
2837	▲ Mi W 4, x + 10pf (x + 86 l) Germanie 1911, spojka na výstřížku s celým raz. WIESBADEN, 11. 6. 37, kat. 600€	1 200,-
2838	** Mi 384, 3M Letecká 1926, koncovka, kat. 550€	1 000,-
2839	*/*/* zn. Mi 407 - 409, 410 - 422, 556 - 563, 276 - 579, 651 - 659, 675 - 683, 686 - 688 a 695 - 697. KVP, vysoký katalog	3 500,-
2840	** Mi 420, 50pf Hindenburg 1928, kat. 140€	500,-
2841	** Mi 423, 2RM Zeppelin 1928, kat. 300€	1 500,-
2842	⊙ Mi 423 - 424, 2RM - 4RM Zeppelin 1928, kat. 110€	250,-
2843	** Mi 425 - 429, 5pf - 50pf Znaky 1928, kat. 240€	1 000,-
2844	⊙ Mi 425 - 429, 5pf - 50pf Znaky 1928, kat. 200€	400,-
2845	** kompletní 50ks archy novotisků Mi 438 - 439, 456 - 458 a 496 - 498, Zeppelin Südamerika, Polarfahrt a Chicagofahrt	2 000,-
2846	** Mi 453, 50pf Města 1930, koncovka, kat. 100€	400,-
2847	▲ přední str. obálky s Mi 459 - 462, 8pf - 50pf Města, kat. 140€	250,-
2848	** Mi 479 - 481, 6pf - 25pf Friedrich Veliky	900,-
2849	⊙ krajová Mi 498, 4M Chicagofahrt 1933, kat. 250€	500,-
2850	*/*/* Mi 499 - 507, 3pf - 40pf Wagner 1933, kat. cca 1 000€	1 500,-
2851	⊙ aršík Mi Bl. 2, Nothilfe 1933, rozměr 209 x 148 mm, raz. CHHEIM (TECK), 10. 12. 33. Bez záruky, kat. 12 000€	12 000,-
2852	⊙ dvoupáska Mi 516, 6pf Hindenburg 1934, posun perforace	500,-
2853	** Mi 588 - 597, 3pf - 40pf Kroje 1935, dvl, kat. 180€	700,-
2854	⊙ aršíky Mi Bl. 5 - 6, Olympiáda 1936, kat. 180€	300,-
2855	** aršíky Mi Bl. 5 - 6, Olympiáda 1936, KVP - flíčky mimo známky. Kat. 260€	600,-
2856	⊙ aršíky Mi Bl. 6 + 6z, 8pf - 25pf Olympiáda 1936, normální a tlustý papír. Rozpité razítko, kat. 340€	500,-
2857	** aršík Mi Bl. 7, Hitler 1937, kat. 70€	250,-
2858	** aršík Mi Bl. 10, 42 + 108pf přetisk „Hnědá stuha“, kat. 180€	800,-
2859	⊙ aršík Mi Bl. 10, 42 + 108pf přetisk „Hnědá stuha“, kat. 130€	400,-
2860	** sestava Mi 529 - 539, 588 - 597, 666 - 688 a 716 - 729, období 1934 - 1939, kat. 1 260€	4 000,-

2861	** zn. Mi 621, 780, 814, 2x 854 a 3x 815. Část kraj., kat. 84€	200,-
2862	** sestava Mi 632 - 633, 643 - 645, 660 - 661, 665 - 668 a Mi Bl. 4, kat. 94€	400,-
2863	** sestava Mi 664, 669 - 670, 684 - 685, 689 - 690, 692 - 693 a Mi 700, 1938 / 1939, kat. 181€	600,-
2864	** Mi 675 - 683, 3pf - 40pf Krajinky 1938, kat. 100€	300,-
2865	** Mi 675 - 683, 3pf - 40pf Krajinky 1938, kat. 100€	300,-
2866	** Mi 716 - 729, 3pf - 2RM přetisky na Danzig, kat. 220€	800,-
2867	** Mi 716 - 729, 3pf - 2RM přetisky na Danzig, kat. 220€	800,-
2868	** Mi 747, 42 + 108pf Hnědá stuha 1940, kat. 120€	500,-

### NĚMECKÉ KOLONIE A OBSAZENÉ ÚZEMÍ

2869	** MAROKO - kompletní 100ks arch Mi 46, 3c / 3Pi hnědá 1911, Han H - 488a.13 + H 4950 - 12, DČ 1	500,-
2870	** VLÁMSKÉ LEGIE - Mi I. - IV., Symboly. I. - KVP, kat. 110€	400,-
2871	** FRANCIE - aršík Mi Bl. 1, F + 100Fr, Medvěd 1941. Strojová vada lepu, kat. 800€ (foto strana 32)	1 500,-
2872	** BELGIE - Mi II, voják s praporem, kat. 35€	200,-
2873	** BELGIE - kraj. Mi IX. - XIV, + 5Fr - +100Fr, Králové 1943, kat. 250€ (foto strana 32)	1 800,-
2874	** BELGIE - Mi XVIII, + 50Fr, modrá, nevydaná, kat. 120€	700,-
2875	** FRANCIE - krajové Mi II. - III. + IV. - V. Letecké nálepky 1941, bez přetisku a s přetiskem, kat. 120€+	700,-
2876	** FRANCIE - Mi VI - X ZF, série vojáci a zbraně 1942 s kuponem a datem 2 - 4 - 42 ! Hledané, kat. min 210€	1 200,-

### LETECKÉ

2877	** Mi 4a, 50pf Volkfest 1912, ultramarin, kat. 130€	600,-
------	---	-------

### DEUTSCHES REICH - PROPAGANDA

2878	fotopohlednice, vůdce ve Volkswagenu, vydal A. Oemler, se sérií Mi 686 - 688, Mezinárodní výstava aut, PR BERLIN, 2. 3. 1933	200,-
------	--	-------

2879	pohlednice, malba Hitlera s praporem, autor B. Schuchert, zn. Mi 763 (Hitler a Musollini), PR MÜNCHEN, 14. 2. 42	300,-
2880	fotopohlednice křížník Scheer + pohlednice malby Oberst Brauer	200,-
2881	5x pohlednice něm. propagandy 1938 - 39, mj. Reichsparteitag	300,-
2882	4x nepoužitá obrazová nebo pohlednicová CDV, 1936 - 1942	250,-
2883	7 obrazových CDV, 1936 - 1942 s pamětními razítky	350,-
2884	20 různých CDV s PR, Postkart, atd. 1933 - 1942	200,-

### CELISTVOSTI

2885	Boxerské povstání - pohlednice Brém, raz. OSTASIATISCHE EXP. 26. 10. 00, přích. BREMEN, 13. 12. 00, odesl. z Tientsin	1 200,-
2886	12ks celistvostí 1885 - 1943, mj. ústřížek průvodky s ČSR doplatní, 5x vlakové razítko	300,-
2887	R obálka, frank. Mi S 11 a W 13, spojky 7 1/2pf + 2 1/2pf a W 15pf + 10pf. Raz. STUTTGART, 12. 8. 19, přichází slovenské 17. 8. 19	500,-
2888	firemní inflační obálka, adresovaná do Čech s 2x Mi 312 (2 mil.) a 4x Mi 37 (5 mil.) Raz. EBERSBACH, 30. 10. 23. Všechny známky s perfiny. KVP - otvory po pořadači	200,-
2889	Katapultový let - obálka, frank. Mi 380, 20pf a 445, 15pf, raz. KÖLN, 19. 8. 30, červený kašet DAMPFER COLUMBUS, KVP	900,-
2890	ústřížek průvodky s Mi 553, 25pf a Mi 423, 2RM Zeppelin 1928, na zadní straně jugoslávský kolek 2 Din. Raz. BERLIN, 14. 11. 34, ZAGREB DOUANE, 19. 11. 34	200,-
2891	R let. obálka, frank. Mi 530, 531, 606 a 607, raz. DEUTSCHES-DORF, 29. 4. 36, kašet LUFTPOST EVROPA - NORDAMERIKA, raz. NEW YORK, 5. 9. 36 a PRAHA 7, 17. V. 36, KVP	400,-
2892	CDV P 257 - 258, 261 - 262 s PR Olympiáda 1936 + obálka s raz. GARMISCH - PARTENKIRCHEN	250,-
2893	R obálka, frank. mj. Mi 908 (poslední známka Deutsches Reich), raz. WIEN 1, 28. II. 45. Dekorativní, kat. 100€+	300,-
2894	4ks R celistvostí do Prahy, 1943 - 44, frank. německými známkami, R nálepkami. Raz. WIEN nebo WIEN - LOBAU.	500,-





2895	30 lístků z matricy, 1940 - 1943, frankovaná zn. 3pf nebo 6pf Hindenburg nebo Hitler, všechny s rámečkovým raz. TEPLITZ - SCHÖNAU, část na zadní straně služební fialové razítko s orlicí	300,-
2896	120 celistvostí, 1900 - 1945, převážně Německo, oceněno pro prodej 4 090 Kč	500,-
2897	5 celistvostí s raz. ČSR 1940 - 1944, mj. KARLSBAD, 4. 4. 44	200,-
2898	11ks celin do roku 1979 - 4x Deutsches Reich, 5x Bayern, 1x Württemberg a 1x Germanie s přetiskem Belgien. Nepoužité	300,-
2899	R obálka, adresovaná do Čech, frank. Mi 8, 12pf a 14, 30pf, raz. TALLIN, 13. I. 44, cenzura, KVP	200,-

#### NDR

2900	** roh. čtyřbloky Mi 243 - 244, 12pf - 30pf UPU, kat. 88€+	300,-
2901	** rohové čtyřbloky Mi 248 - 249, 24pf - 30pf Veletrhy 1950, oba DZ R1, kat. 170€	500,-
2902	** Mi 273 I, 12pf Horník, DV ZP 47 - skvrna u ruky, kat. 150€	300,-
2903	** <b>Mi 286 - 288, 12pf - 50pf Čínské přátelství, kat. 300€</b>	1 000,-
2904	⊙ aršík Mi Bl. 7, DEBRIA 1950, kat. 170€	300,-
2905	** Mi 327 - 341, 2pf - 84pf Osobnosti 1952 / 1953, vodoznak DDR (Wz. 2), kat. 400€	1 000,-
2906	⊙ Mi 327 - 341, 2pf - 84pf Osobnosti 1952 / 1953, pk. DDR, na výjimky raz. z ochoty, kat. 450€	450,-
2907	** Mi 362 - 379, 1pf - 84pf Pětiletka 1953, Odr., kat. 150€	500,-
2908	** Mi 405 - 422, 1pf - 84pf Pětiletka 1953 / 1957, kat. 250€	800,-
2909	** Mi Bl. 8 - 9 A + B, Marxovy aršíky 1953, zoubkované a nezoubkované. Bl 89A - lom v růžku, jinak krásné, kat. 360€	1 000,-
2910	** 20x Klb. 926 - 933, soutisk Vesmír 1962, 10x prozoubkovaný a 10x neprozoubkovaný okraj vpravo, kat. 880€	2 000,-
2911	** 10x Klb. 926 - 933, soutisk Vesmír 1962, prozoubkovaný okraj vpravo, kat. 600€	1 000,-
2912	⊙ 2x Klb. 926 - 933, soutisk Vesmír 1962, prozoubkovaný a neprozoubkovaný okraj vpravo, PR, kat. 132€	250,-

#### BERLIN

2913	⊙ Mi 35 - 41, 12pf - 2RM UPU 1949, kat. 320€	500,-
2914	*/** <b>Mi 61 - 63, 10pf - 30pf Goethe 1949, kat. cca 300€</b>	1 000,-
2915	** Mi 75 - 79, 5pf - 40pf Zvony doleva, kat. 100€	300,-
2916	** Mi 80 - 81, 10pf - 20pf Den známky 1951, kat. 55€	200,-
2917	** Mi 82 - 86, 5pf - 40pf Zvony doprava 1951, kat. 120€	350,-
2918	** Mi 80 - 81, 88 - 90 a 110 - 111, 1951 - 1953, kat. 125€	400,-
2919	** Mi 110 - 111, 20pf - 30pf 17. juni 1953, kat. 50€	200,-

#### BUNDES

2920	** Mi 117 - 120, 8pf - 30pf Osobnosti 1949, 8pf a 10pf KVP, kat. 120€	400,-
2921	** Mi 121 - 122, 10pf - 20pf 200 let úmrtí Bacha, kat. 130€	300,-
2922	** <b>Mi 139 - 140, 10pf - 20pf Okna 1951, kat. 200€</b>	800,-
2923	** Mi 141 - 142, 10pf - 20pf Výstava NBA 1951, kat. 90€	300,-
2924	** Mi 143 - 146, 4pf - 30pf Osobnosti II., 1951, kat. 140€	400,-
2925	** Mi 156 - 159, 4pf - 30pf Osobnosti III, 4pf - dvl, kat. 110€	300,-

#### POLSKO

2926	** Mi 360 - 367, 368 - 375, Zbraně 1941 a 1943, kat. 80€	400,-
2927	** aršík Mi Bl. 10, Osobnosti 1948, rozměr 210 x 128 mm. Luxusní, kat. 300€	1 200,-
2928	** aršík Mi Klb. 1294 - 1296C, Zimní sporty, kat. 300€	900,-

#### CELISTVOSTI

2929	obálka, adresovaná do Čech s Mi 48, 25 / 80h rakouská známka s přetiskem POLSKA POCZTA, razítko BIELITZ - ÖSTERR. SCHLIES, 5. II. 19	200,-
2930	1. let - Katowice - Krakow, 7. I. 29, obálka se zn. Mi 228	300,-
2931	sestava 25 celistvostí z období 1920 - 1934	750,-
2932	R obálka, frank. Mi 636 / 638, Doprava s přetiskem GROSZY, přístavní raz. GDYNIA PORT POLSKI, 2. VII. 51, přichází Praha	300,-

#### PORTUGALSKO

2933	* Mi 25, 5R Luis I., 1867, kat. 170€	350,-
2934	* Mi 47xa B, 10R Luis I., 1879, modrozelená, kat. 500€	800,-
2935	* aršík Mi Bl. 11, 100 let banky 1946. Stopa po nálepce na okraji, kat. 250€ jako svěží	500,-

#### RAKOUSKO

2936	⊙ Mi 1 - 5Y, 1kr - 5kr Znak 1850, 6kr - krajová. Pěkná razítka i stav, kat. 235€	600,-
2937	⊙ Mi 1Xb III, 1kr Znak 1850, oranžově žlutá. Vpravo užší stříh, atest Rismondo 2009.	400,-
2938	⊙ Mi 1Yb, 1kr okrově žlutá 1850, I. typ, raz. ARAD, 8. 10	350,-
2939	⊙ Mi 1Xa, 1kr okrově žlutá 1850, I. typ, raz. POPRAD, 30. 6. Posunutý tisk na lepu	600,-
2940	⊙ Mi 1Xb, 1kr oranžová 1850, I. typ, tenký papír, slušný stříh	500,-
2941	⊙ Mi 2Ya, 2kr černá 1850, III. typ, slušný stříh	200,-
2942	⊙ Mi 2Xa, 2kr černá 1850, IIIb. typ, raz. WIEN, krásný stříh	200,-
2943	⊙ Mi 6 I, 0,60kr / 3c modrý Merkur 1851, Ib. typ	500,-
2944	⊙ Mi 6 III, 0,60kr / 3c modrý Merkur 1851, IIIb. typ. Vlevo užší stříh, jinak pěkná, kat. 120€	300,-
2945	⊙ Mi 10 II - 15 II, 2kr - 15kr F. J. 1858, II. typy, kat. 470€	900,-
2946	⊙ Mi 11 I, 3kr černá 1858, kat. 300€	800,-
2947	⊙ <b>Mi 16a, novinová F. J. 1858, světle modrá, pěkné razítko, kat. 700€</b>	1 600,-
2948	⊙ <b>Mi 16a, novinová F. J. 1858, světle modrá, pěkný stříh, kat. 700€</b>	1 000,-
2949	⊙ Mi 17b, novinová 1859, šedofialová, pěkný stříh. Dolepená na výstřížek, kat. 400€	500,-
2950	⊙ Mi 18 - 22, 2kr - 15kr F. J. 1860, pěkná razítka, kat. 90€	250,-
2951	⊙ Mi 24, 2kr Znak 1863, perf. KS 14, rámečkové razítko TRIEST, 29. 11, kat. 130€	350,-
2952	▲ Mi 24 a 25, 2Kr a 3Kr Znak 1863, perf. 14, celé razítko. Kat. 240€+	400,-
2953	⊙ Mi 26 - 28, 5kr - 15kr Znak 1863, perf. KS 14. zn. 5kr a 15kr nahoře vynechané perforační otvory, pěkná razítka	200,-
2954	⊙ 2x série Mi 30 - 34, 2kr - 15kr Znak 1863 / 64, perf. 9 1/2, odstíny barev	200,-
2955	⊙ Mi 40 II, 25kr F. J. 1867, jemný tisk, kat. 200€	500,-
2956	⊙ Mi 41 I.b, 50kr F. J. 1867, hrubý tisk, růžově hnědá, pěkné razítko, kat. 250€	500,-
2957	⊙ Mi 41 II, 50kr F. J. 1867, jemný tisk, hnědá, L 12, kat. 200€	500,-
2958	⊙ Mi 44 - 49, 2kr - 50kr Znak 1883, kat. 85€	200,-
2959	** <b>Mi 156, 10Kr F. Josef 1908, zvrátněný papír, kat. 650€</b>	1 300,-
2960	** Mi 418 - 424A, 2 1/2kr - 100kr Skladatelé 1922, perf. 12 1/2, kat. 130€	400,-
2961	** Mi 466, 1Sch Výplatní 1925, kat. 110€	400,-
2962	** Mi 512 - 517, 10g - 1S Miklos 1930, kat. 160€	600,-
2963	** <b>Mi 518 - 523, 10g - 1S Rotary 1931, kat. 420€</b>	1 600,-
2964	** <b>Mi 545 - 550, 12g - 1S Malíři 1932, kat. 320€</b>	1 300,-
2965	** <b>Mi 545 - 550, 12g - 1S Malíři 1932, 40g a 1S - nepatrná stopa po nálepce</b>	600,-
2966	* <b>Mi 551 - 554, 12g - 50g FIS 1933, kat. 300€</b>	900,-
2967	** <b>Mi 555A, 50g WIPA 1933, kat. 320€</b>	1 300,-
2968	** <b>Mi 556C, 50g WIPA 1933, známka z aršíku, kat. 850€ zk. Kapras</b>	3 400,-
2969	** Mi 563 - 566, 5g - 1S Zimní pomoc 1933, kat. 95€	400,-
2970	** <b>Mi 588, 10S Dollfus 1936, kat. 1 400€</b>	6 000,-
2971	** Mi 591 - 596, 12g - 64g Stavitelé 1934, kat. 150€	500,-
2972	** <b>Mi 617 - 622, 12g - 64g Vojevůdci 1935, kat. 150€</b>	500,-

2973	* Mi 623 - 626, 12g - 60g FIS 1936, kat. 70€	200,-	<b>BOSNA A HERCEGOVINA</b>		
2974	** Mi 632 - 637, 12g - 64g Vynálezci 1936, kat. 60€	200,-	3010	⊙ Mi 64 - 84, 1h - 10Kr F. Josef 1912 / 1914, část levnějších známek KVP, koncovky pěkné. Kat. 230€	450,-
2975	** IV., 3pf Hitler 1945 s přetiskem ÖSTERREICH, TV - slité I.E., kat. 75€+	300,-	3011	** Mi 93 I. DD, 5h F. Josef 1915, dvojitý přetisk, kat. 50€	200,-
2976	** IV., 3pf Hitler 1945 s přetiskem ÖSTERREICH, DV Feld 78 - H s protaženou pravou stranou dolu, kat. 160€	400,-	3012	** Mi 143 8DK, 2h F. Josef 1918, dvojitý přetisk, 1x převráceny, kat. 60€	250,-
2977	** Mi 668 - 673 I. + II., 5pf - 42pf Hitler s přetiskem ÖSTERREICH 1945, I. + II. typy, kat. 210€	800,-	3013	25ks doplatních známek, 1x smíšená perf. 9 1/4 : 10 1/2, 6x 10 1/2 : 9 1/4, 1x 9 1/4 : 12 1/2, 1x 12 1/2 : 13, 1x 9 1/4 a 1x 10 1/2. Vhodné pro specialistu, vysoký katalog	1 000,-
2978	** Mi 673 II, 42pf Hitler s přetiskem ÖSTERREICH 1945, II. typ, kat. 80€	300,-	<b>POLNÍ POŠTA, VYDÁNÍ PRO SRBSKO</b>		
2979	** krajové Mi Va - Vd B, 1RM - 5RM Hitler s přetiskem ÖSTERREICH 1945, perf. 14, kat. 240€	1 000,-	3014	* Mi 22 P I - 42 P I, F. Josef I, červený přetisk SERBIEN, zkusmé tisky, kat. 650€	2 000,-
2980	** krajová Mi Vc A, 3RM Hitler s přetiskem ÖSTERREICH, nevydaná 1945, perf. 12 1/2, kat. 110€	400,-	<b>LOKÁLNÍ VYDÁNÍ</b>		
2981	* Mi 693 - 696 I. + II, 1RM - 5RM Hitler s přetiskem ÖSTERREICH 1945, I. + II. typ, kat. 1 350€ jako svěží	2 000,-	3015	* Osttirol 1920 - Mi I., série 19 známek se zlatým přetiskem Deutscher / Gau / Osttirol. Kat. 350€ jako svěží	500,-
2982	** Mi 693 - 696 I, 1RM - 5RM Hitler, I. typ přet. ÖSTERREICH, 1RM a 2RM perf. 14, ostatní 12 1/2, kat. 855€	3 000,-	3016	⊙ Salzburg 1921 - 5h - 20kr Volksabstimmung (I.), kat. 130€	350,-
2983	** krajové Mi 772 - 775B, 1S - 5S K. Renner 1946, nezoubkované, kat. 320€	1 500,-	<b>RAKOUSKO - CELISTVOSTI</b>		
2984	** čtyřblok Mi 788 DV, 1S Koně 1946, ZP 48 - skvrna před nohou v zábradlí, kat. 56€	200,-	3017	přední strana novin Anzeige - Blatt, 2. 1. 1851 s vylepeným falzem Mi 8a, růžový Merkur a falešným razítkem	500,-
2985	** Mi 738 - 770 I. + II., 3g - 5S Krajinky 1945 / 47, 1S - 5S oba typy, kat. 80€	300,-	3018	pořadač s 200ks celistvostmi od předzámkových do roku 1918, část R, CDV, vlakové razítka, doplatní zn., apod. Zajímavé	3 000,-
2986	** Mi 767 - 770 II, 1S - 5S Krajinky, II. typy, kat. 65€	250,-	3019	žlutásek, 2Kr F. J. 1869, raz. WIEN, 15. 11. 72, dolepený kolek 15Kr 1870 s fiskálním raz. PRAHA	300,-
2987	** Mi 838 - 853, 3g - 5S Krajinky 1947 / 48, kat. 100€	400,-	3020	10 celistvostí 1851 - 1907, většinou sklád. obálky, 2x dofr. celina	900,-
2988	** Mi 878 - 884, 20g - 1,40S Osobnosti 1948, kat. 50€	200,-	3021	20ks karet s různ. farními razítky, cca 1905 - 1915, krásný stav	200,-
2989	** krajové Mi 878 - 884, 20g - 1,40S Osobnosti 1948, kat. 50€	200,-	3022	Telegram z roku 1871, pěkné červené razítko NEZAMISLITZ	200,-
2990	** čtyřbloky Mi 878 - 884, 20g - 1,40S Osobnosti, kat. 200€	700,-	3023	menší R obálka s Mi 371 a 381, adresovaná do Vysokého Veselý, modré raz. STADT KOLLIN, 27. 3. 1870 ?. Zn. 10kr roztržena z důvodu otevření obálky	200,-
2991	*/* Mi 893 - 926, 3g - 10S Kroje I, většina známek po nálepce, kat. 360€ jako svěží	300,-	3024	5x Aufgabeschein - 1877, 1883 (KVP), 1908, 1909 a 1916	300,-
2992	** Mi 929 - 932, 40g - 1,40S Dětem 1949, kat. 80€	200,-	3025	2x rakousko-český Podací lístek TA 12, 1880, nepoužité, 1x KVP	200,-
2993	** krajové Mi 929 - 932, 40g - 1,40S Dětem 1949, kat. 80€	300,-	3026	CDV Mi P 44b, 2kr Znak 1883, raz. PRAG, 2. 4. 84, na zadní straně kolek 5Kr, 1883 jako potvrzení - Dobropis	400,-
2994	** Mi 952 - 954, 30g - 1,70S Korutany 1950, kat. 150€	500,-	3027	Retour - Recepis s dvoupáskou Mi 53, raz. ŽAMBERK, 16. 4. 92	500,-
2995	** Mi 952 - 954, 30g - 1,70S Korutany 1950, kat. 150€	600,-	3028	CDV 2Kr F. J. 1890 s polovinou Mi 50, raz. WIEN, 12. 2. 00	250,-
2996	** Mi 960 - 963, 40g - 1,70S Zaměstnání 1951, kat. 80€	300,-	3029	pohlednice Eger - Hrad, s doplatními 4x Mi P10 a 1x P 27, raz. EGER, 26. 3. 02	300,-
2997	** Mi 984 - 987, 1S 10S Ptáci 1953, kat. 350€	1 700,-	3030	dvojitá CDV P 218 I, 5h, 1908, číslice I. a II. nad dělicími linkami, nepoužitá. Luxusní stav	350,-
2998	⊙ Mi 984 - 987, 1S - 10S Ptáci 1953, kat. 300€	800,-	3031	10ks nepoužitých CDV, CZL, cca 1870 - 1915, luxusní stav	400,-
<b>ZNÁMKOVÉ SEŠITKY</b>			3032	odpovědní část CDV P 108, dofrank. půlenou Mi 50. razítko CIERKOWICE, 5. 1. 1900	300,-
2999	** kompletní sešitek MH 0-1av II, F. Josef 1908. Krásný stav, kat. 2 900€	8 500,-	3033	R CDV, dofrank. Mi 76, 25h bez pruhů, raz. RADNICE, 2. 3. 01, příchozí PRAHA, 3. 3. 01	200,-
3000	** kompletní sešitek MH 2a, F. Josef a Znak. Pěkný stav, kat. 2 500€	7 500,-	3034	R CDV U 71, dofrank. Mi 91, 25h s pruhy, razítko MILIČÍN a PRAHA, 6. 11. 03	300,-
<b>NOVINOVÉ</b>			3035	3x balíková průvodka, 1903, 1908 a 1910, Morava, Vídeň a Čechy, všechny adresované do Švýcarska, 1x Ex	600,-
3001	⊙ Mi Z1, 2Kr tmavě zelená 1853, podlepená s částí razítka z výstřížku, raz. LEMBERG, 9. 8.	200,-	3036	barevná tlačená pohlednice, frank. Mi 121 a 2x doplatní Mi 23, raz. PROSSNITZ, 19. VII. 05	300,-
3002	⊙ novinová Mi Z1 IIa, 2kr modrozelená, pěkné italské raz. MILANO, 19. 5	200,-	3037	odpovědní část CDV P 218 I, číslice I. nad dělicí linkou, razítko KRÁL. VINOHRADY, 14. 7. 09	250,-
3003	⊙ Mi 4X, 4Kr hnědá 1858, užší stříh, pěkné raz. LEMBERG, kat. 1 300€	2 500,-	3038	CDV 5h F. J. 1908, adresovaná do Prahy, raz. nádražní schránky (monografie Otoček č. 3717), ORLAU / ORLOVA, 14. X. 16. Červené cenzurní raz. Oderberg	200,-
3004	** novinová Mi 9 B.Y., 25kr růžová 1890, perf. L 12 1/2, vodotisk. Kat. 140€ s nálepkou (svěží katalog neuvádí)	700,-	3039	2x CDV 5h, 1908, 1x Ex do Čech se zn. 30h, 1x do Švýcarska s razítkem a nálepkou INCONNU. Zajímavé	300,-
3005	▲ novinová Mi 9A, 25kr růžová 1890, perf. L 13, celé raz. K. K. ZEITUNGSEXP. TRIEST, 1. 11. 90, kat. 300€+	800,-	3040	5x CDV 5h, 1908 s cenzurními razítky, 2x dofrankované	300,-
<b>LOMBARDSKO, BENÁTSKO</b>			3041	rekl. obálka J. Otto, Praha s Mi 157, 2h novinová 1910, perfin	200,-
3006	▲ Mi 4 XR, 30c Znak 1850, rýhovaný papír (Geripptes), I. typ. Celé rámečkové raz. MILANO, 10. 11. 52, ruční papír	400,-	3042	2x privátní celinová obálka, 5h F. J. 1908 dofrank. Mi 145 + 10h F. J., dofrank. Mi 143. Obě s raz. KRÁL. VINOHRADY, 16. 10. 10	250,-
3007	⊙ Mi 3X III, 15c Znak 1850, III. typ, ruční papír, obtisk. Nahoře užší stříh	300,-	3043	R COB, soukromá celina s natiskými zn. 10h a 25h, 1908, firma L & C. Hardtmuth, raz. WIEN, příchozí LIPSKO, 8. 3. 15. Dobrá kvalita	250,-
3008	** Mi 14 - 18, 2So - 15So Znak 1863, perf. 14, kat. 400€	800,-			
3009	☒ skládaná obálka s kolmem 15 Centimisi, řádkové razítko ROVIGO ZONOV (1856), příchozí PADOVA	1 000,-			



3044	obálka CPS, frank. Mi 196, raz. SALZBURG, 13. IX. 17, přichozí BERN, 17. IX. 17, pečeteľ + stejná obálka s vystřizenuou známkou	200,-	3058	SMS Custozza, pohlednice Poly, adresovaná do Čech, razítko K.u.K. MARINE...POLA, 11. II. 18, námořník Klíma	200,-
3045	R CDV RP 31, 38h Potrubní pošta se zn. Mi 225 - 227, raz. LEMBERG / LWOW, 31. 8. 18, přichozí WIEN, 1. 9.	1 800,-	3059	S.M.S. GAA, pohlednice Dubrovniku, adresovaná do Čech, fialové řádkové razítko. Horší stav	200,-
3046	2x letecká R obálka, obě raz. GRAZ a přichozí PRAHA 82 LETIŠTĚ	200,-	3060	S.M.S. KAISER FRANZ JOSEF I, kruhové fialové raz., Ø 38 mm se znakem + kruhové černé S.M.S. Monarch, horší otisk. Červený kašet, námořník J. Vileta	200,-
3047	německá CDV - Spěšná zpráva - JSEM NAŽIVU, adresovaná do Prahy, raz. WIEN 1, 18. 11. 44	300,-	3061	S.M.S. TEGETTHOF, pohlednice, adresovaná do Čech, dvoukruhové černé + K.u.K. MARINE..., 26. XI, 15, námořník Starý	200,-
3048	4x R celistvost, adresované do Prahy 1944 - 1945, frankovaná německými známkami, 1x CDV, R nálepky a razítko WIEN	500,-	3062	S.M.S. TEGETTHOF, pohlednice, adresovaná do Čech, dvoukruhové černé + K.u.K. MARINE..., 8. VIII, 16, námořník Starý	200,-
<b>LEVANTA</b>					
3049	LEVANTA - oboustranně prošlá dvojitá CDV P 11b, raz. CONSTANTINOPEL, 18. 7. 96, přichozí POLIČKA, 21. a 22. 4. 96, CONSTANTINOPEL, 25. 7. 96	500,-	<b>RUSKO</b>		
3050	2x pohlednice Betlemu, poslední Vánoce v 19. století, frank. Mi 22, 20Pa / 5Kr, fialové raz. BETLEM, 24. XII. 99, JERUSALEM, 25. 12. 99. 1x do Švýcarska, 1x do Čech	200,-	3063	** Mi 200, 45R s přetiskem letadlo 1922	200,-
<b>BOSNA A HERCEGOVINA</b>					
3051	BOSNA - parte, frank. Mi 2 I, 2h Znak, žlutooranžová, raz. K.u.K. MOSTAR, 10. 3. 89	300,-	3064	** Mi 214a, 4 + 4R Den filatelie, bronzový přetisk, kat. 90€	400,-
3052	BOSNA A HERCEGOVINA - 13 celistvostí, z toho 2x přední strana, 1903 - 1917, různá razítka	300,-	3065	⊙ aršík Mi Bl. 1x, Puškin 1937, výstavní razítko, kat. 220€	900,-
<b>POLNÍ POŠTA</b>					
3053	20ks pohlednic nebo lístků 1915 - 1919, Rakousko - Uhersko, ČSR, mj. 5x Marinefeld post, zajatecké, apod.	600,-	3066	** Mi 570, 1R letadlo 1937, známka z aršíku, kat. 40€	200,-
3054	FELDPOST - R CDV Mi Fp 3, 8h, dofr. 2x Mi 55, Mi 56, 57 a 60, raz. LUBLIN, 8. 5. 18, cenzura K.u.K., přích. LEIPZIG, 14. 5. 18	1 500,-	3067	** Mi 741 - 744, 15k - 1R Polárníci 1940, kat. 40€	200,-
3055	pohlednice Osmanské říše do R. U., německé raz. FELDPOST MIL. MISS ALEPPO, + raz. K.u.K. AUTOMOBILNÍ DÍLNA TÜRKEI Nr. 3. Pěkné	750,-	3068	** Mi 816, 50k V. Surikov 1941, kat. 80€	300,-
3056	obálka ze zajateckého tábora v Terezíně pro ruské důstojníky, přes Dánsko na moskevský pomocný výbor, rakouská cenzura	250,-	3069	** Mi 818, 2R V. Surikov 1941, koncovka, kat. 80€	300,-
<b>POLNÍ POŠTA - NÁMOŘNICTVO</b>					
3057	torpédový člun S. M. Torpedoboot 97, řádkové červené + kulaté MARINEFELDPOSTAMT POLA, 23. 3. 18, adresované do Čech, námořník J. Vileta	300,-	3070	⊙ kraj. čtyřbloky Mi 1290 - 1291, 30k - 1R Den armády 1948, kat. 100€	200,-
			3071	** Mi 1424 - 1427, 70. narozeniny Stalina 1949, známky z aršíku, kat. 80€	400,-
			3072	** sestava aršíků Mi Bl. 2, 4, 9 a 313, KVP, kat. 262€	500,-
			3073	⊙ sestava aršíků Mi Bl. 26, 27 a 31B, 1958 - 1962, kat. 62€	200,-
			3074	** aršík Mi Bl. 33 I, 1R zelené Tokio, DV ohnutá hvězdička	1 200,-
			<b>CELISTVOSTI</b>		
			3075	2x skládaná obálka 1868, R do Francie, zajímavá razítka	1 000,-
			3076	13 celistvostí adresovaných do Německa, 1887 - 1928, 5x R	2 500,-
			3077	9 celistvostí 1904 - 1917, 3x karta a pohlednice + 5x lístek zajatecké pošty	200,-
			3078	33 celistvostí, 1923 - 1936, adresované do Čech, různé frankatury, razítka převážně z oblasti Ukrajiny, část KVP	1 000,-



3079	R letecká obálka, frank. Mi 269, 330, 326 a 341, razítko LENINGRAD, 13. a 14. 6. 28, RIGA, 16. 6. 28, dosílaný do Německa, raz. KONSTANZ, 9. 7. 28. Dekorativní	1 800,-
3080	R obálka, adresovaná do Protektorátu se zn. Mi 587 a 705, raz. TARNOPOL, 29. V. 40. Cenzurní přelepka a razítka Wehrmacht	300,-

### ŘECKO - FOTO STRANA 37

3081	⊙ Mi 106, 5Dr Olympijské hry 1896, kat. 400€	1 000,-
3082	** Mi 300 - 303, Letecké 1926, kat. 130€	600,-
3083	** Mi 352 - 354, 30Dr - 120Dr Zeppelin 1933, kat. 380€	1 500,-
3084	** Mi 624 - 631, 20I - 4Dr Antické umění 1955, kat. 130€	500,-
3085	** Mi 654 - 657, 10I - 10Dr Králové a královny 1957, kat. 110€	450,-
3086	** Mi 748 - 764, 10I - 12,50Dr Turismus 1961, kat. 50€	200,-

### SAN MARINO

3087	** Mi 138 - 140, 50c - 10L Památník 1927, kat. 80€	400,-
3088	** Mi 402, 100L / 15c M. Delfico, kat. 120€	500,-
3089	⊗ CDV 30c se zn. 20c a 25c Hrad, raz. SAN MARINO, 11. 9. 41, cenzurní razítka San Marino + Wehrmacht. Dekorativní	400,-
3090	⊗ 2x R obálka, adresovaná do Německa, 1943 - 1944, cenzurní razítka + 1x cenzurní přelepka	750,-

### ŠVÉDSKO

3091	** dvoupáska Mi 174 II XA, 5ö Lev 1921 / 36, perf. 9 3/4, obrácená průsvítka ! Katalog neuvádí	300,-
------	--	-------

### ŠVÝCARSKO

3092	** Mi 110, 3Fr sedící Helvetie 1907, kzy, kat. 1 000€	1 500,-
3093	** Mi 189 - 191z, 65c - 1Fr Letecké, mřížkováný lep, kat. 60€	250,-
3094	** Mi 250 - 255, 5c - 1Fr Mirová konference 1932, kat. 100€	400,-
3095	** aršík Mi Bl. 2, PRO PATRIA 1936, kat. 75€	200,-
3096	** Mi 387 - 394, 30c - 5Fr Letecké 1941, kat. 100€	400,-
3097	** rohový 20-ii blok Mi 395, 1Fr Letecká s přetiskem PRO AERO 1941, kat. 280€	700,-
3098	**/⊙ 5x série PRO PATRIA, Mi 460 - 463 (razítkované), 597 - 601, 613 - 617, 627 - 631 a 641 - 645. Kat. 107€	250,-
3099	⊙ sestava spojek a meziarší, cca 1920 - 1942, vysoký katalog	700,-
3100	▲ série Mi 460 - 463 a 545 - 549 PRO PATRIA 1945 a 1950 na lístkách švýcarské pošty - PTT, celé raz., kat. 105€	200,-
3101	** Mi MHB 42, Mi 590 - 591, 20c - 30c Pro Juventute 1953. Kompletní soutiskový list, kat. 400€	2 000,-
3102	** aršík Mi Bl. 15, Výstava Lausanne 1955, kat. 100€	400,-

### ORGANIZACE

3103	⊙ BIT Mi 5, 30c přetisk S & N Bureau..., 1923, kat. 90€	200,-
3104	⊙ ONU / UNO Mi 1 - 11, 5c - 70c, 1950, přetisk NATION UNIES, kat. 90€	300,-
3105	* ONU / UNO Mi 12 - 20, 80c - 10Fr, 1950, přetisk NATION UNIES, kat. 480€ svěží	900,-

### CELISTVOSTI

3106	karta centra pro nevěstné civilní osoby, se zn. 10c, raz. LAUSANNE, 19. 11. 15, cenzura, vzadu kašet úřadu	450,-
3107	R obálka, frank. Mi K 21, 20c tete-beche a Mi 180, 25c, modré rámečkové raz. FLUGPOST BASEL - ZURICH, 10. MAI 1925, tranzitní ZURICH, 10. V. 25 a přichází WALLISELLEN, 11. V. 25	200,-

### TURECKO

3108	⊙ Mi 245, 20Ghr Sultan Mahmed V., 1914, kat. 450€	1 000,-
3109	*/** Mi 767 - 778, 10Pa - 500Pia, Nár. památky, přitisk SPECIMEN. Chybí zn. 1Pia, kat. bez přetisku 3 000€	10 000,-
3110	** Mi XV. - XXII., 1Pia - 500Pia, Edirne, nevydané s přetiskem SPECIMEN. Velmi vzácné	8 000,-

3111	*/** Mi 787 - 792, 5Pa - 3Pia Ankara 1922, přetisk SPECIMEN, chybí zn. 2Pia, kat. 100€ bez přetisku	300,-
3112	*/** Mi P 47 - 51, 20Pa - 5Ghr Symboly, Doplatní 1922, přetisk SPECIMEN	300,-
3113	*/** vydání pro leteckou přepravu, Mi 1 - 4, 20Pa - 5Ghr. zn. 5Ghr - KVP, kat. 300€	600,-
3114	⊗ obálka s dvoupáskou Mi 85, raz. BAGHDAD, přichází B. LEIPA, 20. 9. 00 a GABLONZ, 21. 9. 00	300,-

### VATIKÁN

3115	** Mi 140 - 146, 1L - 100L Letecké 1947, kat. 55€	200,-
3116	** Mi 149 - 160, 1L - 100L Basiliky 1949, kat. 140€	600,-
3117	** aršík Mi Bl. 1, 100 let známky 1952, kat. 250€	1 000,-
3118	** Mi Klb. 934 - 936, 8x 500L - 3000L sv. Mikuláš, kat. 100€	400,-
3119	** Mi Klb. 1523 - 1524, 10x 0,45 - 2,80€ známky Itálie a Vatikánu 2005, nominál 32,50€	600,-
3120	⊗ 2x obálka 1931 a 1942 + 2x pohled San Marino 1925 a 1933	500,-

### VELKÁ BRITÁNIE

3121	⊙ Mi 2, 2p modrá 1840, písmena K - E, černé raz. Maltézský kříž, vpravo užší stříh, kat. 500€	800,-
3122	⊙ Mi 35, 5Sch Victoria 1867, růžová, PL 1, písmena A - B, kat. 400€, SG - 650€	1 200,-
3123	** čtyřblok Mi 55, 1/2p zelená 1880, kat. 240€, SG 164 - 200€	800,-
3124	* Mi 56 - 57, 1p - 1 1/2p Victoria 1880, kat. 150€	500,-
3125	⊙ Mi 66, 5€ Victoria 1882, písmena A - J, raz. WISBECH, kzy, kat. 2 400€, SG 137 - 4 750€	7 000,-
3126	⊙ Mi 84a, 10Sch ultramarin 1884, pěkné raz. LONDON, 2. 8. 1889, kat. 300€	600,-
3127	⊙ Mi 85, 1€ Victoria 1884, hnědofialová, průsvítka 3 koruny, písmena C - T. Pěkný stav, kat. 1 600€, SG 185 - 2 800€	4 800,-
3128	⊙ Mi 99, 1€ Victoria 1891, zelená, písmena D - F. Pěkný stav, kat. 650€, SG 212 - 800€	1 800,-
3129	⊙ Mi 115 - 117, 2,60Sch - 10Sch Edward 1902, kat. 490€	800,-
3130	⊙ Mi 118, 1€ Edward VII. 1902, zelená, vlastnická značka. Pěkný stav, kat. 400€, SG min. 750€	1 200,-
3131	⊙ Mi 118, 1€ Edward VII. 1902, modrozelená, nepatrné skvrnky, kat. 400€, SG min. 750€	1 200,-
3132	** Mi 166 - 167, 1p - 1 1/2p Wembley 1924, kat. 35€	200,-
3133	** Mi 174, 1€ Jiří V. - Poštovní kongres 1929, kat. 1 200€, SG 438 - 750€	6 000,-
3134	** čtyřbloky Mi 189 - 192, 1/2p - 2 1/2p Stříbrné jubileum 1935, SG 453 / 456 - 34€	250,-
3135	** Mi 198 - 211, 212 - 214 a 221 - 230, 1/2p - 1€ Výplatní 1937 - 41, kat. 540€, SG 462 / 475, 676 / 678b, 485 / 90 - 480€	4 000,-
3136	⊗ skládaná obálka se zn. Mi 1, Black penny, písmena M - K, červená razítka Maltézský kříž + rámečkové GALASHIELS, 21. sep. 1840, přichází XM, 22. sep. 1840. Prošla do Edinburgu. V minulé aukci vyvol. cena 10 000,-	6 000,-

### POŠTA V TURECKU, MAROKU

3137	* Mi 3x, 12Pia / 2,60Sch fialová 1885, kat. 60€	200,-
3138	⊙ Mi 11, 12Pia / 2,60Sch fialová 1903	200,-
3139	** MAROKO - 2x Mi 29, 1Pta / 10P, přetisk MOROCCO AGENCIES, 1907, SG 120 a 120a (odstíny)	1 000,-

### SESTAVY SEŠITKŮ

3140	GUERNSEY - MH 0 - 7, 0 - 12, 0 - 14, 34, 38 + kompletní soutiskový arch Royal Militia s 7x H Bl. 1 + 2x H Bl. 2. Kat. 122€	5 000,-
3141	ISLE OF MAN - MH 0 - 8, 0 - 11, 18, 23, 28, 31 a 32. Kat. 138€	550,-
3142	JERSEY - MH 2, 26, 31 a 34, kat. 83€	350,-

### KONEC I. ČÁSTI NEDĚLNÍ AUKCE



## ANGLICKÉ KOLONIE - II. ČÁST AUKCE, ZAČÁTEK VE 13,00 HODIN

ABU DHABI			BRITSKÁ GUYANA		
3143	** Mi 1 - 11, 5np - 10RS Náměty 1964, SG 1 / 11 - 95£	950,-	3161	** Mi 169 - 172, 2c - 24c Stříbrné jubileum Jiří V. 1935, SG 301/304 - 23£	200,-
3144	** Mi 12 - 14, 20np - 2RS Ptáci 1965, SG 112 / 13 - 60£	600,-	3162	*/** Mi 247 - 260, 1c - 5\$ přetisk INDEPENDENCE 1966, několik levnějších známek stopa po nálepce	200,-
3145	** Mi 15 - 25, 5f - 1D přetisky hodnot 1966, SG 1 / 25 - 275£	2 800,-	BRITSKÉ ŠALAMOUNOVY OSTROVY		
ADEN			3163	* Mi 8 - 18, 1/2p - 5S Loď 1908, KVP, SG 8 / 17 - 200£	1 500,-
3146	** Mi 10, 2RS žlutá plachetnice 1937, SG 10 - 110£	1 100,-	3164	*/** Mi 59 - 71, 1/2p - 10Sch Náměty 1939 - 51, KVP, SG 60 / 72 - 85£	700,-
3147	** Mi 37 - 47, 5c - 10Sch Náměty s přetisky hodnot, 1951, SG 36/46 - 80£, 10Sch nažloutlý lep	600,-	3165	* Mi P 1 - 8, 1p - 1/6Sch Doplatní 1940, SG D1/8 - 95£	700,-
3148	** QU'AITI - Mi 41 - 52, 5c - 10S, Náměty 1963, SG 43 / 52 - 42£	400,-	BRITISH SOMALILAND		
ANTIGUA			3166	* Mi 1 - 13 I, 1/2a - 5R Victoria s přetiskem, SG 1 / 13 - 130£	1 500,-
3149	* Mi 16, 17, 19 - 21, 24 - 25, Znak 1903, nekompletní série, SG 31, 32, 34 / 36, 39 / 40 - 206£	1 600,-	3167	*/** Mi 57 - 69, 1/2a - 5R Jiří V. 1921, SG 73 / 85 - 180£	2 500,-
3150	* Mi 26 - 33, 1/2p - 2Sch, Znak 1908 - 17, SG 41/50 (8) - 170£, 1Sch skvrnka	1 200,-	3168	** Mi 109 - 119, 5c / 1/2a - 5S / 5R Fauna / Mapy 1951, SG 125 / 135 - 50£	500,-
3151	* Mi 45 - 60, 1/2p - 4S Jiří V. 1921 - 1929, SG 62 / 80 - 200£	1 600,-	BRUNEI		
ASCENSION			3169	** Mi 78 - 91, 1c - 5\$ Sultán, Znak 1952, SG 100 / 118 - 40£	600,-
3152	** Mi 75 - 88, 1p - 1£ Ptáci 1963, SG 70 / 83 - 60£	600,-	BURMA		
AUSTRÁLIE			3170	** služební Mi 1 - 13, 3p - 5R přet. BURMA - SERVICE 1937, kat. cca 420€	2 000,-
3153	** Mi 112 - 113, 6p Letecké 1931, fialová a šedozeleň, SG 123, 139 - 24,50£	400,-	CAPE OF GOOD HOPE		
3154	** Mi 187 - 190, 5Sch - 2£ Znak 1949 - 51, SG 224a - d, 148£	1 300,-	3171	⊙ Mi 2, 4p modrý trojúhelník, dole užší stříh	200,-
3155	✉ R obálka, adresovaná do Německa, se zn. 2Sch Klokán a 4p Koala, na zadní straně 6 raz. např. RUSSIAN CLUB SYDNEY	300,-	3172	⊙ Mi 3, 6p šedofialový trojúhelník, dole užší stříh	800,-
BARBADOS			3173	⊙ Mi 4, 1Sch zelený trojúhelník, užší stříh	700,-
3156	*/** Mi 62 - 68, 81 - 84, 1Fa - 2/6Sch Symboly 1905 - 1910, wz. 5, SG 135 / 144, 163 / 169 - 295£ zn. 2,60Sch - KVP	2 900,-	3174	** Mi 61, 5Sch Edward VII., 1903, koncovka, SG 78 - 160£	2 600,-
BASUTOLAND			DOMINICA		
3157	** Mi 18 - 28, 1/2p - 10Sch Krokodýl 1938, SG 18 / 28 - 100£. Zn. 1Sch, 2,60Sch a 5Sch - KVP	700,-	3175	*/** Mi 65 - 85, 1/2p - 1£ Loď a Jiří V., 1923 - 1933, SG 71 / 91 - 360£ (chybí obě 2 1/2p)	4 000,-
BECHUANALAND			3176	⊙ Mi 93 - 106, 1/2p - 10Sch Náměty 1938 - 47, SG 99 / 108a - 60£	200,-
3158	* Mi 82 - 93, 1/2p - 10Sch Baobab a dobytek, Jiří V. 1932, SG 99/110 - 425£. 2Sch a 2,60Sch zažloutlý lep	3 800,-	3177	** Mi 118 - 132, 1/2c - 2,40\$ Náměty, SG 120 / 134 - 50£	500,-
BERMUDA			FALKLANDSKÉ OSTROVY		
3159	* čtyřbloky Mi 89 - 97, 1/2p - 1/6Sch Jiří V, Krajinky 1936, SG 98/106 - 96£	700,-	3178	* Mi 7a, 1/2p / 1p, půlená s přetiskem 1/2d, 1891, kat. 750€+, SG 13 - 600£	4 800,-
BRITSKÁ ANTARKTIDA			3179	** Mi 15, 2,6Sch Victoria 1898, SG 41 - 275£	3 200,-
3160	** Mi 1 - 15 + 24, 1/2p - 1£, Náměty, Alžběta, 1963 - 69, SG1/16 - 275£ (obě librové hodnoty)	3 000,-	3180	** Mi 17 - 24, 1/2p - 5Sch, Edward, SG 43/50 - 475£	6 000,-
			3181	* Mi 48 - 58, 1/2p - 1£ Jiří V., Tučňák, 1929 - 1937, SG 116 / 126 - 700£	6 000,-



3182	* Mi 59 - 66, 1/2p - 1Sch Náměty 1933, SG 127 / 134 - 228£. Začátek série	1 500,-
3183	*/** Mi 48 - 58, 1/2p - 1£ Fauna, Lodě, SG 146 / 163, 475£	3 500,-
3184	** Mi 102 - 115, 1/2p - 1£ Náměty 1952, SG 172 / 185 - 180£	1 800,-
3185	** DEPENDENCIES - Mi 14 - 17, 1p - 6p UPU 1949, SG 21 / 24 - 12£	200,-
3186	** DEPENDENCIES - Mi 19 - 33, 34 - 37, 1/2p - 1£ Lodě, včetně přetisku. zn. 6p - dvl, SG G26 / 40 + 41 / 44 - 226£	2 300,-
<b>GIBRALTAR</b>		
3187	* Mi 47 - 55, 1/2p - 1£ Edward VII, 1904, Wz. 2, SG 56/64 - 1 000£	7 000,-
3188	*/** Mi 107 - 117 + 122, 1/2p - 1£ Jiří VI, Krajinky, Lodě 1938, 1947, SG 121/131 N.K. - 149£, 1/2p nálepka	800,-
3189	** Mi (229 - 341), kompl. 8 sérií Uniformy 1969 - 76	200,-
3190	☒ skládaná obálka, frank. krajo. Mi 38, deska 11, razítko GIBRALTAR, 23. 4. 73, A - 26, začeměná adresa	500,-
<b>GILBERT &amp; ELLICE ISLANDS</b>		
3191	* Mi 38 - 49, 1/2p - 5Sch Náměty, Jiří VI, 1939 - 55, SG 43/54 - 57£, 3p odstiny, 1Sch obě perforace	400,-
3192	* Mi 59 - 70, 1/2p - 10Sch Náměty Alžběta, SG 64 / 75 - 60£	500,-
<b>GRENADA</b>		
3193	** Mi 105, 10Sch Jiří V., koncovka, kat. 150£, SG 134 - 55£	900,-
<b>HONG KONG</b>		
3194	** Mi D 13 - 17, 4c - 50c Doplatní 1965, SG D 13 / 17 - 35£	300,-
<b>INDIE</b>		
3195	☉ sestava Mi 45, 66b, 110, 111, 117, 159 a 160	200,-
3196	☒ 2x letec. obálka, 1x let Lahore - Karachi 1934, 1x německé razítkem LUFTPOST, POSTAMT NÜRNBERG 2 FLUGHAFEN se zn. Jiří V. Dekorativní	400,-
<b>JAMAICA</b>		
3197	☉ Mi 118 - 135, 1/2p - 1£ náměty 1938 - 52, SG 121 / 133a - 50£	200,-
<b>KENYA, UGANDA, TANGANYIKA</b>		
3198	*/** Mi 31 - 44, 1c - 1£ Náměty 1935 - 7, SG 110 / 123 - 375£	3 500,-
<b>KYPR</b>		
3199	* Mi 118 - 128, 1/4Pi - 45Pi, Náměty 1934, SG 133/143 - 190£	1 200,-
3200	*/** Mi 136 - 154, 1/4Pi - 1£, Náměty, Jiří VI, 1938 - 51, SG 151/163 - 275£, 2Pi obě perforace, 18Pi obě barvy	2 300,-
3201	** Mi 157 - 158, 1 1/2Pi - 1£, Stříbrná svatba 1948, SG 166/167 - 61£	350,-
3202	** Mi 179 - 193, 2M - 1£ Náměty 1960, SG 188 / 202 - 120£	1 300,-
<b>LABUAN</b>		
3203	*/☉ zajímavá sestava 18ks známek cca 1880 - 1900, většinou koncovky, převážně razítkované	500,-
<b>MALAYSIA</b>		
3204	☉ KEDAH - Mi 33 - 35, 2\$ - 5\$ Budova 1924 / 26, koncovky, SG 38 / 40 - 350£	1 000,-
3205	** PAHANG - Mi 65 - 75, 1c - 5\$ Náměty 1957 - 1962, SG 75 / 86 - 36£. Chybí SG 81, 10c odlišná barvy, KVP	300,-
3206	*/** PERAK - Mi 103 - 113 + 108b, 1c - 5\$ Náměty, SG 150 / 161 - 40£	200,-
<b>MONTSERRAT</b>		
3207	* Mi 41 - 51, 1/2p - 5Sch Symbol, Jiří V, 1916 - 23, Wz. 3, SG 49/59 - 110£	900,-
<b>NEW GUINEA</b>		
3208	*/** Mi 131 - 144, 1/2p - 1£ Letadlo, SG 212 / 225 - 950£	9 500,-
<b>NEW FOUNLAND</b>		
3209	** Mi 221 - 231, 1c - 48c Korunovace 1937, 7c a 25c perf. 14, 15c perf. 13, ostatní perf. 13 1/2, SG 257/267 - 113£	600,-

<b>NEW HEBRIDES</b>		
3210	** rohové čtyřbloky Mi 137 - 140, 10c - 50c UPU 1949, DČ 1, francouzský nápis, SG F 77 / 88 - 88£	800,-
<b>NEW ZEALAND</b>		
3211	* Mi 189 - 202, 1/2p - 3Sch Náměty 1935 - 36, SG 556 / 569 - 170£	1 300,-
3212	*/** Mi 253 - 265, 1/2p - 1Sch, Náměty 1940, SG 613 / 625 - 70£	300,-
<b>NIUE</b>		
3213	* 18ks známek, 192 - 1950, mj. Mi 75 - 84, SG 113 / 122	250,-
<b>NORFOLK</b>		
3214	** Mi 36, Specimen a Mi 73 II, Pták 1960 - 1966, SG 36, 36s a 71 - 70£	500,-
<b>NORTH BORNEO</b>		
3215	** Mi 224 - 238, 1c - 5\$ Náměty 1939, SG 303 / 317 - 1 300£, několik známek dvl	16 000,-
3216	* Mi 224 - 238, 1c - 5\$ Náměty 1939, SG 303/317 - 600£, průpich SPECIMEN, KVP - fličky na několika známkách	4 000,-
3217	☉ Mi 284 - 308, 1c - 10\$ Náměty 1954 - 59, SG 372 / 386 - 70£	300,-
3218	☉ Mi 313 - 328, 1c - 10\$ Náměty 1961, SG 391 / 406 - 75£	300,-
<b>OMNIBUS</b>		
3219	☉ nekompletní sbírka vydání sérií Omnibus, 1937 - 1966, mj. 27x Stříbrná svatba 1948, 28x UPU 1949, atd. Vysoký katalog	1 500,-
<b>PITCAIRN ISLANDS</b>		
3220	** Mi 14, 10Sch Stříbrná svatba 1949, kat. 75£, SG 12 - 40£	400,-
<b>RHODESIA</b>		
3221	* Mi 102, 1p červená 1910, SG 123 - 32£	200,-
3222	* Mi 109, 8p šedá / fialová 1910, perf. 13 1/2, SG 185a - 375£, KVP	3 000,-
3223	* Mi 112, 2Sch černá / ultramarin 1910, SG 153 - 120£	1 200,-
3224	** RHODESIA & NYASALAND - Mi 1 - 15, 1/2p - 1£, Alžběta 1954, SG 1/15 - 120£	900,-
<b>SARAWAK</b>		
3225	* Mi 70 - 84, 1c - 1\$ Ch. V. Brooke 1928 / 29, SG 76 / 90 - 75£	800,-
3226	* Mi 85 - 99, 1c - 1\$ Ch. V. Brooke 1932, SG 91 / 105 - 100£	1 000,-
<b>ST. HELENA</b>		
3227	*/☉ Mi 30 - 35, 1/2p - 2Sch Edward VII., 1903, SG 55 / 60 - 150£ zn. 2p - nepoužitá, ostatní razítkované	500,-
3228	* Mi 40 - 49, 1/2p - 4Sch Přístav, Jiří V, SG 72/81 - 150£	1 200,-
3229	** Mi 146 - 159, 1p - 1£ Náměty, Fauna, SG 176/189 - 60£. Několik zn. KVP - fličky, 1£ - luxusní	600,-
<b>ST. KITTS - NEVIS</b>		
3230	*/** Mi 52 - 64, 1/2p - 1£ Loď 1923, 2Sch - 1£ svěží, ostatní nálepka. SG 48 / 60 - 1 300£	15 000,-
<b>ST. LUCIA</b>		
3231	*/** Mi 84 - 95, 1/2p - 10Sch Krajinky, Jiří V., SG 113/124 - 90£	1 000,-
3232	* Mi 99 - 115, 1/2p - 1£ Jiří VI, 1938 - 48, SG 128a / 141 - 70£	500,-
<b>ST. VINCENT</b>		
3233	* Mi 168 - 179, 1c - 2,50\$ Symboly 1955, SG 189 / 200 - 26£	200,-
<b>SEYCHELLES</b>		
3234	** Mi 170 - 188, 2c - 10R Náměty 1954, SG 174 / 188 - 75£	800,-
<b>SIERRA LEONE</b>		
3235	* Mi 55 - 66, 1/2p - 5Sch Edward VII, 1904 - 05, SG 86 / 97 - 170£ (bez 1£), 3p a 1Sch KVP	1 500,-
3236	* Mi 68 - 79, 1/2p - 5Sch Edward VII, 1907 - 12, SG 99 / 110 - 136£ (bez 1£)	1 100,-
3237	*/** Mi 81 - 97, 1/2p - 1£, Jiří V, 1912 - 21, SG 112 / 128 - 400£,	5 000,-





SOMALILAND			
3238	*/**	Mi 20 - 32, 1/2A - 5R Edward 1904, SG 32 / 44 - 250£	2 500,-

SWAZILAND			
3239	*	Mi 27 - 37, 1/2p - 10Sch Jiří VI, 1938 - 54, SG 28/38a - 90£, zn. 6p 2x různá perforace	600,-

TURKS & CAICOS ISLANDS			
3240	*	Mi 34 - 42, 1/2p - 3Sch Znak (lod), SG 101/109 - 130£	1 100,-

TRINIDAD & TOBAGO			
3241	**	Mi 155 - 166, 1c - 4,80\$ Náměty, SG 267 / 278 - 38£	400,-

VICTORIA			
3242	**	Mi 142, 2Sch Victoria 1901, kat. 30€ s nálepkou. Luxusní	300,-
3243	**	Mi 153A a 155A, 6p a 1Sch Victoria, kat. 29€ s nálepkou	300,-

SESTAVY			
3244	⊙	sestava 15-ti kompletních sérií, cca 1940 - 65, kat. přes 800€	1 500,-

## FRANCOUZSKÉ KOLONIE

ANTARKTIDA			
3245	**	Mi 2 - 7, 0,50Fr - 15Fr Fauna 1956, kat. 50€	200,-
3246	**	Mi 8 - 9, 50Fr - 100Fr Tučňáci 1956, kat. 100€	400,-
3247	**	Mi 14 - 17, 0,30Fr - 20Fr Ptactvo 1959, kat. 50€	200,-
3248	**	čtyřblok Mi 16, 12Fr Ptactvo 1959, kat. 80€	350,-
3249	**	Mi 18, 200Fr Albatros 1959, kat. 45€	200,-
3250	**	Mi 19 - 22, 2Fr - 85Fr Fauna 1960, kat. 170€	700,-
3251	**	Mi 26, 50Fr Tučňáci 1962, kat. 50€	200,-
3252	**	Mi 28, 5Fr Tučňáci 1963 s kuponem, kat. 90€	400,-
3253	**	Mi 29 - 30, 20Fr - 100Fr IQSY, Tučňáci 1963, kat. 230€	1 000,-
3254	**	Mi 31, 50Fr Adelie 1965, kat. 150	600,-
3255	**	Mi 32, 30Fr Satelit 1965, kat. 240€	1 000,-
3256	▲	Mi 32, 30Fr Satelit 1965, raz. ARCHIPEL KERGUEKEN, 13. 12. 65, kat. 200€+	500,-
3257	**	Mi 35, 50Fr Satelit 1966, kat. 75€	300,-
3258	**	roh. čtyřblok Mi 36, 5Fr Velryba 1966, 2x kupon, kat. 128€+	500,-
3259	**	Mi 41, 20Fr Albatros 1968, kat. 460€	2 300,-
3260	**	Mi 49, 50Fr Obchodní konference 1969, kat. 55€	250,-
3261	**	Mi 78 - 80, 15Fr - 30Fr Brouci 1972, kat. 55€	250,-

MADAGASKAR			
3262	**	Mi 421, 500Fr Letecká se dvěma kupony, kat. 35€	200,-
3263	*/**	kraj. dvoupásky Mi 455 - 460, Náměty, nezoubkované	500,-

MALI			
3264	**	sestava námětových sérií Mi 26 - 28, 72 - 74 a 75 - 76	200,-

SENEGAL			
3265	✉	fir. obálka, frank. 4x zn. 5c, 2x 1,25Fr a 1x 5Fr, raz. DAKAR, 22. 4. 38, PARIS, 23. 4. 38, PRAHA LETIŠTĚ, 25. 4. 38, LUČANY N. / NISOU, 26. IV. 38. Kašety Air France, KVP	200,-

TOGO			
3266	*/**	Mi 213 - 219 + 241 - 244, Letecké 1944 + 1947	250,-

## ITALSKÉ KOLONIE

AFRICA ORIENTALE			
3267	**	Mi 22, 50c Letecká, Mussolini 1938, nazloutlý lep, kat. 80€	300,-
3268	**	Mi 62, 1L Hitler a Mussolini 1941, kat. 140€	600,-

BENADIR (SOMÁLSKO)			
3269	*	Mi 1 - 7, 1B - 10A Slon, Lev 1903, kat. 100€	250,-
3270	⊙/*	Mi 10 - 17, 2c - 1L přetisky hodnot 1906, 20c / 2A - svěží, ostatní razítkované, kat. 160€	400,-
3271	⊙	Mi 18 - 19, přetisk hodnot 1905, kat. 75€	200,-
3272	*	Mi 24 - 29, 3B - 60B přetisky hodnot 1922, kat. 150€	400,-
3273	*	Mi 34 - 44, 1B - 1R přetisky hodnot 1923, kat. 240€	600,-
3274	*	Mi 45 - 46, 30B - 60B Expres 1923, kat. 100€	250,-
3275	*	Mi 74 - 81, 2c - 1L přetisky hodnot 1926, kat. 150€	400,-
3276	⊙	Mi 74 - 81, 2c - 1L přetisky hodnot, kat. 170€	400,-
3277	⊙	Mi 197 - 208, 5c - 2L Kolon. výstava Neapol 1934, kat. 180€	400,-

CYRENAICA			
3278	**	Postanweisvagsm. Mi 1 - 6, přetisk CYRENAICA, 1924, kat. 360€	1 500,-

ERITREA			
3279	⊙	Mi 4 - 11, 10C - 5L Umberto I., 1893, kat. 400€	800,-
3280	⊙	Mi 31 - 32, 25c - 30C Expres 1907, kat. 180€	400,-
3281	*	Mi 32, 30c Expres 1907, kat. 150€	400,-
3282	*	Mi 57 - 63, 2c - 1L černé přetisky - Slon, Lev 1922, kat. 85€	200,-
3283	*	Mi 83 - 89, 2c - 1L modré nebo červené přetisky - Slon, Lev 1924, kat. 90€	200,-
3284	⊙	Mi 98 - 100, 20c - 2L Emanuel III., 1925, kat. 100€	200,-
3285	*	Mi 115 - 117, 75c - 2,50L přet. Emanuel III., 1926, kat. 160€	350,-
3286	**	Mi 166 - 170, 20c - 5L F. Ferrucci, kat. 50€	250,-
3287	**	Gebührenm. Mi 1, 10c hnědá 1939, kat. 50€	200,-
3288	(*)	Mi P 11 I, 10L Portomarke 1903, kat. 2 500€ s nálepkou	1 500,-
3289	*	balíkové Mi 1, 5c spojka, hnědá 1916, kat. 140€	300,-
3290	*	Verrechnungsm. - Mi 2, 100L modrá 1903, kat. 380€	800,-
3291	*	Verrechnungsm. - Mi 3 - 5, 30c - 90c Servizio Commissioni 1916, kat. 100€	250,-
3292	✉	CDV, dofrank. 4x zn. 20c, adresovaná do Itálie, raz. POSTA MILITATARE 101, 3. 10. 35	350,-

TRIPOLIS			
3293	⊙	Mi 86 - 92, 20c - 10L Klášter 1929, kat. 180€	450,-
3294	*	Mi 93 - 99, 30c - 10L Veletrhy 1930, kat. 70€	200,-
3295	⊙	Mi 111 - 114, 30c - 5L Památky 1930, kat. 200€	500,-
3296	**	Mi 196 - 197, 19,75L - 44,75L, let Řím - Chicago, kat. 80€	400,-
3297	**	Mi 198 - 201, 1. let Řím - Buenos Aires 1934, kat. 40€	200,-

BRITSKÁ OKUPACE - TRIPOLIS		
3298	** Mi 14 - 26, 1L - 240L přetisk 1950, SG T 14 / 26 - 140€	1 400,-
3299	** Mi 27 - 34, 1L - 240L přetisk, 1951, SG T 27 / 34 - 80€	800,-
OBSAZENÉ ÚZEMÍ - EGEJSKÉ OSTROVY		
3300	⊙ LIPSO - Mi 88 - 97 VI, 10c - 5L Garibaldi, přetisk, kat. 170€	500,-
3301	* EGEO - kraj. Mi 139, 50c MS fotbal 1934, kat. 500€ za svěží	800,-

### ARGENTINA

3302	⊗ R CPS, adresov. do Německa 1927, nepoškozené pečete	300,-
------	---	-------

### ČÍNA

3303	(*) aršík Mi Bl. 9, Pivoňky 1964, kat. 4 000€	25 000,-
------	---	----------

### EGYPT - PALESTINA

3304	** Mi 87, 1£ Královna Nofrete 1955, přetisk PALESTINE, koncovka, kat. 100€	400,-
3305	⊗ obálka z Palestinské Gazy v šestidenní válce 1967, adresovaná do Rakouska, raz. GAZA, 28. 2. 59, egyptská cenzura, doplatek	650,-

### GUATEMALA

3306	černá, dvojitá CDV 3c / 3c, fialové raz. 1897, přichází raz. HERISAU, 1. II. 97	200,-
3307	červená, dvojitá CDV 3c / 3c, raz. GUATEMALA, 20. 9. 1894, přichází LIPSKO, 15. 10. 94	200,-

### INDIE

3308	⊗ 13 telegramů a jiných poštovních formulářů kolem r. 1946, část se zn. Jiří VI	500,-
------	---	-------

### IRAN - PERSIE

3309	*/** čtyřbloky Mi 288 - 301, 1Ch - 10Kr Znak 1909. Chybí 2Ch, 6Ch, 20Kr a 30Kr, 26Ch - natržená v perf. Kat. 1 450€	4 000,-
3310	*/** čtyřbloky Mi 423 - 429, perský přetisk 1337 z r. 1918. Kat. cca 7 200€	20 000,-

### IZRAEL

3311	** roh. Mi 66K, 1000Pr Stát. znak, dolní kupon, kat. 400€+	2 000,-
3312	▲/⊙ sestava 31 známek, 1948 - 1949, většina na výstřižku, mj. Mi 6, Mit Tab (100€)	200,-
3313	⊗ 10ks karet s články z novin, frank. I. emisí 1948, mj. 3x s Tab	500,-

### JAPONSKO

3314	** Mi 428A, 5Y Týden Filatelie 1948, kat. 120€	600,-
3315	** Mi 475, 8Y Ptáci 1949, kat. 160€	800,-
3316	⊗ dekorativní R obálka, frank. 2x Mi 111, 112, 114, 115, 130 a 137, raz. TOKIO, 10. 12. 19	200,-
3317	⊗ 17 celistvostí 1899 - 1922, KVP	800,-

### KANADA

3318	3x dárk. kazeta OH Vancouver 2010, zlatá, stříbrná a bronzová, obsahující aršík, mince, odznaky, pořizovací cena 150\$	600,-
------	--	-------

### KUBA

3319	** 3x čtyřblok, pravděpodobně fiskálních známek 1895 a 1899, v katalogu neuvedené	300,-
3320	⊗ sklád. obálka s 1/2 zn. 6, 25c Hispania, raz. JIBARA, 1874	600,-
3321	⊗ 5 leteckých celistvostí z roku 1946	200,-
3322	⊗ skládaná obálka s 1/2 zn. Španělské západní Indie, Mi 48H, raz. HOLGUIN, 22. ene 73, raz. JIBARA a NUEVITAS, 23. ene 73, vystřižená adresa, přesto zajímavý doklad	500,-

### LIBANON

3323	** aršík Bl. 12a, UPU 1949, kat. 85€	400,-
------	--------------------------------------	-------

### LYBIE

3324	** služební Mi 1 - 8, 2M - 25M, přetisk Official, 1952, kat. 60€	250,-
3325	** doplatní Mi 1 - 7, 2M - 100M, přet. LIBYA, 1951, kat. 180€	750,-
3326	** doplatní Mi 8 - 12, 10M - 20M, přet. hodnot 1951, kat. 140€	600,-

### SEVERNÍ KOREA

3327	** Mi Klb. 838 - 847, 20. let Lid. armády 1968, kompletní tiskový list s rozměrovacími křížky. Okraje lehce pomačkané, přesto velmi vzácné. Kat. min. 300€	3 000,-
3328	sestava 35ks známek z období 1950 - 1955, Mi 30, 33, 48B, 53, 84 - 88B, 92B, 93B, 96B a 97B. Většinou rohové nebo krajové dvoupásky a čtyřbloky. Vysoký katalog	1 000,-
3329	⊙ / (*) sestava 20ks, většinou použitých známek 1947 - 1954 + čtyřblok Mi 277. Vysoký katalog	500,-
3330	⊙ sestava přes 30ks známek, cca 1949 - 1955	300,-

### THAJSKO

3331	⊗ 12 leteckých obálek, adresov. do Německa, kolem r. 1950	750,-
------	---	-------





USA		
3332	** Mi 326 - 328, 65c - 2,60\$, Zeppelin 1930, kat. 2 700€, Scott C 13 / 15 - 2 450\$	16 000,-
3333	** Mi 326, 65c Zeppelin 1930, kat. 500€, Scott C 13 - 400\$	3 000,-
3334	** Mi 327, 1,30\$ Zeppelin 1930, kat. 1 000€, Scott C 14 - 850\$	6 000,-
3335	** Mi 328, 2,60\$ Zeppelin 1930, kat. 1 500€, Scott C 15 - 1 200\$, KVP	5 000,-
OSN - NEW YORK		
3336	** aršík Mi Bl. 1, 10. let OSN 1955, I. typ	1 200,-
ZAJATECKÁ POŠTA		
NĚMECKO		
3337	karta od polského vojáka ze Stammlager IV.A, adresovaná do General Gouvernementu, raz. 26. 7. 43, táborová cenzura	200,-
3338	karta od francouzského vojáka zE Stalag XII D, adresovaná do neobsazené Francie, datovaná 4. 4. 41. Táborová cenzura	200,-
3339	obálka z Británie, adresovaná zajatci do tábora Stalag VIII B. Britská a německá cenzura	200,-
3340	pohlednice z velitelství zajateckého tábora M - Stammlager IV D, adresovaná do Sudet, raz. Torgau, 20. 12. 41 + útvárové razítko zajatecká CDV z tábora Offic. Lager XII A, pro polské důstojníky, adresovaná do General Gouvernementu, raz. 6. 5. 42, táborová cenzura	250,-
3341	adresovaná do General Gouvernementu, raz. 6. 5. 42, táborová cenzura	250,-
3342	dvojazyčná úřední obálka, adresovaná do Čech, táborové cenzurní raz. STALAG, KVP	200,-
ITÁLIE		
3343	obálka z internačního tábora, adresovaná do Protektorátu se zn. 1,25L, raz. POTENZA, 17. 8. 42, italské a německé cenzury	450,-
JIŽNÍ AFRIKA		
3344	COB pro italské zajatce, psány 30. 9. 46, adresovaný do Itálie, raz. SAN CONSTANTINO CALABRO, 20. 11. 46, řádkové razítko tábora	350,-
RUSKO		
3345	lístek Červeného kříže SSSR + červený půlměsíc z tábora na Ukrajině, adresovaný do Německa. Raz. 17. 2. 48, cenzurní raz.	450,-
ČSR		
3346	letecká obálka z USA do tábora Baťa Zlín, frank. zn. 30c, raz. BINGHAMPTON, 20. 6. 46	300,-
3347	R obálka, adresovaná červenému kříži v Ženevě k hledání zajatce, frank. zn. 379 a 380, revoluční raz. SVITAVY 2, 14. 11. 45, Čs. cenzura. Zajímavé	800,-
3348	obálka Čs. Červeného kříže na ministerstvo obrany - Kancelář ČSL. legií, raz. PRAHA 8, 7. 6. 48. Červené kulaté raz. ČS. ČERVENÝ KŘÍŽ PRAHA, řádkové ZAJATECKÁ POŠTA	200,-
KATASTROFY		
3349	Francouzská centrální Afrika - ohořelá R letecká obálka s dopisem čs. důstojníka do Anglie, raz. POINTE NOIRE, 7. 7. 43, na zadní str. raz. DAMAGED BY FIRE IN TRANSIT, anglická a francouzská cenzura, raz. REGISTERED NIGERIE	3 800,-
ZEPPELINOVÁ POŠTA		
MAĎARSKO		
3350	maďarská CDV 16F Koruna s Mi 479, 2P Zeppelin 1931, raz. LEGIOPOSTA BUDAPEST 72, 28. 3. 31, FRIEDRICHSHAFEN, 30. 3. 31 + zelený kašet	1 200,-
DEUTSCHES REICH		
3351	Zeppelinová pošta - dekorativně frankovaná obálka, červený kašet 2. SÜDAMERIKA FAHRT + zelený kašet. Raz. BERLIN, 3. 4. 32, přichází ASUNCION, 16. 4. 32. Nepřijato, razítko ASUNCION, 12. 4. 33 a přichází ZWICKAU, 11. 5. 33. KVP	2 400,-
3352	Zeppelinový let - pohlednice Berlina se stadionem, frank. Mi 610, 611 a 616, raz. FLUG... + BERLIN FLUGHAFEN, 1. 8. 36, kašet OLYMPIAFAHRT 1936. Lomy na růžku	500,-
3353	obálka s 2x Mi 669, 25pf a Mi 670, 50pf, raz. FLUG LUFT-SCHIFHAFEN RHEIN - MAIN, 13. 8. 39, EGER - 1. ZEPPELIN IN SUDETEN + červený kašet, přichází BUDAPEST, KVP	600,-
3354	obálka, frank. Mi 675 - 689, Krajinky 1939, raz. FLUG - LUFT SCHIFTHAFEN FRANKFURT, 1. 12. 38, červený kašet FAHRT SUDETENLAND, přichází raz. REICHENBERG, 2. 12. 38	800,-
BRAZILIE		
3355	obálka, frank. zn. Sindicato Condor LTDA C 13 a brazilskými Mi 319, 360 a 362, zelený kašet ZEPPELIN AMERICA DO NORTE - EVROPA, modrý kašet LUFTSCHIFT GRAF ZEPPELIN, na zadní straně červené raz. FRIEDRICHSHAFEN BODENSEE / b, 11. 2. 33. Nálepka VIA CONDOR ZEPPELIN	900,-
3356	✉ 6x obálka 1934 - 1947, 1x R, 1x brit. cenzura v Německu, 3x letecky (1x Pelo Zeppelin Pernambuco - Rio de Janeiro)	600,-
ŠPANĚLSKO		
3357	pohlednice, frank. Mi 620 a 2x 627, raz. SEVILLA, 12. 6. 33 a 11. 7. 33, fialový kašet, cenzurní a přepravní razítka	1 500,-
USA		
3358	obálka se zn. Mi 349 a 4x 358, raz. NEW YORK, 4. 10. 33, FRIEDRICHSHAFEN, 2. 11. 33 a NEW YORK, 18. 11. 33. červený trojúhelníkový kašet a fialový GRAFZEPPELIN FLIGHT. Stopy poštovního provozu	2 000,-
POHLEDNICE - MÍSTOPIŠ		
3359	okres Benešov - Neveklov, 1905, okénková koláž Pražská ulice, tlačené znaky	250,-
3360	okres Brno - Ořechov, tříokénková černobílá pohlednice, celkový pohled, škola, hostinec. Prošla 1926	200,-
3361	okres Domažlice - Česká Kubice, 1903, černobílá koláž, pozdrav z chyše Pasovského, vzadu raz. poštovny Čerchov	200,-
3362	okres Havlíčkův Brod - Chotěboř a okolí, 12ks zajímavých pohlednic, 1900 - 1908, mj. 10x dlouhé adresy. KVP	500,-
3363	okres Hradec Králové - Malšovice, 1899, Spousty způsobené větrnou smrští, Mlýnská ulice	300,-
3364	okres Hradec Králové - Ohništiny, sestava čtyř pohlednic, 1899 - 1912, 2x dlouhá adresa	300,-
3365	okres Jablonec nad Nisou - Železný Brod, barevná pohlednice, radnice s lidmi „svítící okna“, náklad J. Divíšek, prošlá 1904	250,-
3366	okres Karlovy Vary - Stružná (Sollmuss), 1919, pohled na obec, poštovní a telefonní stanice	200,-
3367	okres Klatovy - Horažďovice, tříokénková barevná pohlednice, záložna, náměstí, celkový pohled, prošlá 1910	200,-
3368	Litoměřice - 1905, budoucnost - přístav s loděmi a balony	500,-
3369	okres Litoměřice - Lovosice, 1905, budoucnost v Lovosicích, vzducholoď, tramvaje, kola	500,-
3370	okres Mladá Boleslav - Benátky, 1911, koláž čutora, pozdrav z vojenského tábora u Benátek	200,-
3371	okres Náchod - Jaroměř, sestava čtyř pohlednic, 1900 - 1905, 1x litografie, 3x dlouhá adresa	400,-
3372	okres Náchod - Stolin u červeného Kostelce, barevná pohlednice, Náves s lidmi, cca 1910, nepoužitá	200,-
3373	okres Nymburk - Milovice, 1910, bar. koláž motýl, čtyři okénka	400,-
3374	okres Praha - Hostivař, černobílá čtyřokénková koláž, restaurační místnosti Antonína Pátka na Kovárně	300,-
3375	Praha a okolí - sestava 13ks pohlednic, cca 1900 - 1930	400,-
3376	okres Semily - Lomnice nad Popelkou, barevná pohlednice, Budoucí přístav, Lodě, lanovky	300,-
3377	okres Strakonice - Volyně, barevná pohlednice Volyně v budoucnosti, tramvaj, lanovka, balón	300,-
3378	okres Svitavy - Polička, 12 pohlednic, 1902 - 12, 5x dlouhá adr.	600,-
3379	okres Teplice - Dubí, černobílá pohlednice, Železniční neštěstí 23. dubna 1904	300,-
3380	okres Ústí nad Orlicí - Česká Třebová, černobílá 5-ti okénková koláž, Pozdrav od rybářského spolku, 1899	300,-

3381	Morava - 51ks pohlednic, cca 1900 - 1945, převážně 20. léta, 12x dlouhá adresa	1 000,-	3416	Srbsko - 11 pohlednic, 1898 - 1914, místopis, převážně Beograd 1898 - 1899. Většinou se srbskými známkami	300,-
3382	Severní Čechy - Děčín, Sluknov, Podmokly, 1899 - 1950, polovina do roku 1925. Vše malé formáty	600,-	3417	Japonsko - 2x nepoužitá barevná pohlednice, Tokio - Central stadion, Yokohama - Motomachi, Dori, cca 1920	300,-
3383	Severní Čechy - 77ks pohlednic, Chomutov, Kadaň, M. Lázně, Karlovy Vary, 1898 - 1960, 2x litografie, 5x dlouhá adresa, převážně 20. léta	1 000,-	3418	80ks pohlednic, Evropa, ČSR, místopis a osobnosti, 1900 - 1955	400,-
3384	Severní Čechy - Louny, Žatec, Litoměřice a okolí, 1898 - 1950, převážně 20. léta	400,-	3419	Evropa - 57ks pohlednic, 1898 - 1960, 5x litografie, 12x dlouhá adresa, další převážně 1910 - 1920	1 000,-
3385	Severní Čechy - 16ks, Rumburk, Česká Lípa, Nový Bor 1900 - 1956, 3x dlouhá adresa, na zadní straně stopy po přilepení	300,-	3420	60ks pohlednic, různé státy, místopis a umělecké, 1905 - 1975, převážně 20. - 30. léta	400,-
3386	Severní Čechy - 48ks, 1897 - 1950, 3x litografie, 7x dlouhá adresa, převážně 20. léta	800,-	3421	Doprava - přes 85ks pohlednic, vlaky, auta, letadla, povozy, tramvaje, apod. Cca 1910 - 1950, převážně 20. léta	1 500,-
3387	Severní Čechy - Terežín, 43ks, 1900 - 1950, převážně kolem roku 1920. Album A4	1 500,-	3422	Přání - cca 120 pohlednic, různá přání, lovecké obrazy, apod. Cca 1900 - 1940, převážně 20. léta. 59x dlouhá adresa	1 200,-
3388	Severní Čechy - Ústí nad Labem, 42ks, 1901 - 1950, 1x litografie, cca polovina z 20. let	800,-	<b>MINCE</b>		
3389	3x barevná pohlednice, 1915 - 1919, Česká Skalice, České Budějovice, Dolní Bukovsko	200,-	<b>ČR - ROČNÍKOVÉ SADY OBĚŽNÝCH MINCÍ PROOF</b>		
3390	3x nepoužitá dvoubarevná pohlednice, 1903 - 1922, Výstava Pardubice, Česká Třebová a Králové Městec	200,-	3423	rok 2000, č. 17, kat. 8 000,-	3 000,-
<b>OSTATNÍ POHLEDNICE</b>			3424	rok 2001, č. 19, kat. 7 000,-	3 000,-
3391	Hrady, Zámky, kopce - 72ks, cca 1900 - 1933, převážně 20. léta	500,-	3425	rok 2002, č. 21, kat. 6 000,-	2 500,-
3392	ČSR + svět - 50ks, cca 1920 - 1950, převážně místopis	300,-	3426	rok 2004, č. 28, kat. 2 200,-	1 000,-
3393	Hostince a hotely - 16 pohlednic, 1898 - 1932, 3x dlouhá adresa	600,-	3427	rok 2005, č. 30, kat. 3 000,-	1 300,-
3394	Nádraží - 13ks pohlednic, 1898 - 1952, 7x dlouhá adresa	500,-	3428	rok 2006, č. 33, kat. 3 500,-	1 500,-
3395	Pivovary - 3 pohlednice, 1903 - 1920, Jevíčko, Velké Popovice a Litomyšl	200,-	<b>CELÝ SVĚT</b>		
3396	Pivovary - Prostějov - litografická pohlednice, 1906, akciový pivovar, skvrnky	200,-	3429	sbírka přes 200ks různých stříbrných mincí, převážně Evropy, 1849 - 1983, stav 0 / 0 až 2 / 2. Většina pěkné, nejvíce Německo, Rakousko, ČSR. Různé mincovny, ročníky, apod.	25 000,-
3397	Továrny, elektrárny, doly, mlýn a komíny - 17ks, 1900 - 1926	600,-	<b>BANKOVKY</b>		
3398	A. Mucha - pohlednice Slavia - Vzájemně pojišťovací banka, raz. PARDUBICE, 22. V. 45	200,-	<b>ČSR 1918 - 1938</b>		
3399	Reklamní - V. Burian, Přednosta stanice, Bio Blaník	200,-	3430	100K, 1912, série 1855, No. A10, Ba. RU 10, nepřeložená, KVP	500,-
3400	Sokolské slety - 80ks, zajímavá sbírka pohlednic, 1901 - 1930, převážně do roku 1910 v albu na fotografie. Výhodná cena.	800,-	3431	2K, 1913, série C, Ba. RU 2, No. A 02, N, krásný stav	400,-
3401	Sokolovny nebo průvody - 8ks, 1900 - 1921, Plzeň, Strašnice, Hořice, Polička, Vysoké Mýto, Veselí nad Moravou a 2x Choceň	200,-	3432	50K, 1914, série 1050, Ba. RU 9, No. A09. Svisle, vodorovně a v růžku lehce přeložená	250,-
3402	3x romantická pohlednice, Kleiner Verlag, KVP	200,-	3433	50K, 1914, kolkovaná, série 1056, Ba. 4b, No. 3, zoubkovaný kolek, svisle, vodorovně a v růžkách přeložená	300,-
3403	Podkarpatská Rus - 8 uměleckých pohlednic, cca 1925, Akad. malíř V. Držkovic, Vseslovanská expedice, objednávkový obal	400,-	3434	1Kč, 1919, série 027, Ba. 7, No. 6, N, krásný stav	400,-
<b>LODĚ, LODNÍ POŠTA, VZDUCHOLODĚ</b>			3435	5Kč, 1919, série 0040, Ba. 8, No. 7, N, krásná	1 500,-
3404	10ks pohlednic, 1912 - 1944, převážně do roku 1915, 6x razítko S.M.S. Adria, Marine - Feldpost	250,-	3436	5000Kč, 1920, série C, No. 19, Ba. 17c, perforovaná, N	500,-
3405	2x litografická pohlednice, Německo, Hamburg, 1896 a 1897	500,-	3437	5Kč, 1921, série 7, Ba. 18, No. 15, neperforovaná, N, hezká	5 000,-
3406	okénková pohlednice, vzducholoď nad Berlínem, se skládačkou (královská rodina) vzadu adresa a pozdrav, skvrnky	200,-	3438	5Kč, 1921, série 7, Ba. 18, No. 15, neperforovaná, svisle 2x nepatrně přeložená + 1x růžek KVP, jinak krásná	700,-
3407	černobílá fotopohlednice LZ 127, Zeppelin, na letišti, vzadu červený kašet DEUTSCH - ZEPPELIN - REDEREI...	200,-	3439	5Kč, 1921, série 8, Ba. 18, No. 15, neperforovaná, svisle nepatrně přeložená, jinak krásná	1 000,-
<b>VOJENSKÉ POHLEDNICE</b>			3440	500Kč, 1929, série A, čárka nad MÁJA, ba. 23b, No. 24b, zpřekládaná, zašpiněná	300,-
3408	13ks, 1900 - 1922, různé vojenské motivy, 2x litografie	250,-	3441	500Kč, 1929, série D, No. 24c, Ba. 23c, neperforovaná, pěkná 2 / 2	1 700,-
<b>SLOVENSKO</b>			3442	1000Kč, 1934, Švabinský, série F, No. 26, Ba. 27, neperforovaná, N, nepatrné skvrnky	3 000,-
3409	38ks, 1910 - 1937, různá města, 5x Podkarpatská Rus, převážně 20. léta	700,-	3443	1000Kč, 1934, série D, No. 26, Ba. 27, perforovaná, N	400,-
<b>POHLEDNICE - EVROPA</b>			<b>PROTEKTORÁT</b>		
3410	Bosna, Hercegovina, Slovinsko - 23ks, 1910 - 1917, místopis, část frankovaná, část stržená známky	250,-	3444	1K, 1938, série A 007, Ba. 28a, No. 29a, ruční přetisk, neperforovaná, N	200,-
3411	Deutsches Reich - 20ks, 1898 - 1944, většinou vlaková razítka	300,-	3445	1K, 1938, série A 011, Ba. 28b, No. 29b, strojový přetisk, neperforovaná, N. Menší skvrnky	200,-
3412	Deutsches Reich - 70ks prošlých pohlednic, 20. - 40. léta	400,-	3446	5K, 1938, série A 058, Ba. 29a, No. 30a, ruční přetisk, neperforovaná, N	1 300,-
3413	sestava 30ks pohlednic, převážně Německo 30. léta	200,-	3447	5K, 1938, série A 002, Ba. 29b, No. 30b, strojový přetisk, neperforovaná, 1x svisle přeložená, jinak krásná	2 000,-
3414	Rakousko - Vídeň, 8ks černobílých pohlednic, 1913 - 1916, zajímavé záběry, poslané hrabětem Kolowratem do Čech	250,-	3448	5K, 1940, série B 024, Ba. 31, No. 33, neperforovaná, N	150,-
3415	Rakousko - Aspern, Wien XXI, barevná fotopohlednice, Pozdrav z letiště, různá letadla	200,-	3449	10K, 1942, série A, Ba. 37a, No. 34a, neperforovaná, N	150,-
			3450	10K, 1942, série N, Ba. 37b, No. 34b, neperforovaná, N	150,-



3451	50K, 1940, série A 30, Ba. 34, No. 36, neperforovaná, N	800,-	3463	500T Kčs, 1989, III/b, datum XII. 90, série TU + 7 čísel, N	6 000,-
3452	100K, 1940, série G, Ba. 33a, No. 38b, II. vydání, neperforovaná, N	250,-	<b>OSTATNÍ</b>		
<b>TEREZÍNSKÉ POUKÁZKY</b>			3464	autorský tisk portrétu B. Smetany, pro bankovku 5 000Kč, 1945, No. 84. Rozměr 145 x 220 mm, podpis J. Mraček	600,-
3453	kompletní série TP a - g, 1K - 100K bankovky židovské samosprávy pro Ghetto v Terezíně, N, krásný stav	1 500,-	3465	CHINA - 10 Yuan 1914, série SA - P, kat. 118. Prov. Černomodrá Shanghai, XF	1 000,-
3454	kompletní série TP a - g, 1K - 100K bankovky židovské samosprávy pro Ghetto v Terezíně, N, horší stav	1 000,-	<b>SBÍRKY A PARTIE</b>		
3455	sestava TP a - d, g, 1K - 10K + 100K bankovky židovské samosprávy pro Ghetto v Terezíně, N, různé KVP	500,-	<b>PŘEDZNÁMKOVÉ CELISTVOSTI ČSR</b>		
<b>SLOVENSKO</b>			3466	cca 100ks skládaných obálek, většina předznámkové dopisy, převážně severní Čechy	1 500,-
3456	20Ks, 1942, série Čl 8, Ba. 53a, No 49a, neperforovaná, nepatrně nalomený pravý dolní rúžek, N	700,-	<b>ČSR I.</b>		
<b>ČSR II</b>			3467	⊙ HRADČANY - plný 16-ti listý zásobník A 4 s různými známkami Hradčan, cca 3 500ks	350,-
3457	1000Kčs, 1945, Jiří z Poděbrad, série BG, Ba. 76, No. 75, neperforovaná, N	700,-	3468	⊙ 1918 - 1937, nekompletní zásoba známek, většinou 10x - 20x, cca 2 500ks v pěkném 12-ti listovém zásobníku A4	400,-
3458	1000Kčs, 1945, Dívka, série 15A, Ba. 78a, No. 83a, neperforovaná, svíslé přeložená + lomy rúžků	250,-	3469	⊙ menší sbírka známek, některé s DČ v 8-mi listovém zásobníku A4. Kat. 3 137,-	400,-
3459	1000Kčs, 1945, Dívka, série 17E, Ba. 78d, No. 83d, neperforovaná, nepatrně svíslé přeložená + lomy rúžků	600,-	3470	*/*/*/*⊙ 1918 - 1939, levnější známky, např. mez. Cyril a Metoděj, Dohoda, let. 1930 + série Protektorátu s přetiskem	600,-
3460	HLADOVÁ KORUNA - protikomunistický leták 1953, KVP	300,-	3471	✉ přes 70 celistvostí, 1920 - 1950, většinou s PR	500,-
<b>ÚSTAVNÍ POUKÁZKY</b>			3472	Praha a Masaryk - přes 90ks pohlednic 1920 - 1945, převážně 20. - 30. léta. Praha nebo národní symboly, nebo osobnosti	200,-
3461	10h - 100Kčs, 1981, kompletní série, platné jen pro vnitřní styk v nápravně výchovném ústavu, 9 kusů. Luxusní stav	900,-	<b>PROTEKTORÁT</b>		
<b>TUZEXOVÉ POUKÁZKY</b>			3473	** sbírka zn. 1 - 122, vč. novinových, služebních a doplňkových známek, některé kupony. Nové zasklené listy, v deskách	1 200,-
3462	100T Kčs, 1989, IX/b, datum XII. 90, série TU + 7 čísel, N	1 200,-			



3442↑



3441↓



ex. 3461↓



3457↑



3435↓

↑ ex. 3453↑



3462↓



3447↓



3429↑





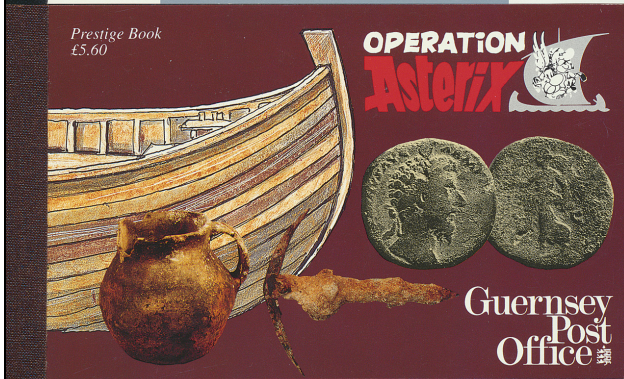

3140 ↑



3327 ↑

3474	** pěkná sbírka zn. 1 - 122, vč. novinových, služebních a doplatních známek, kuponů na obě strany z přetiskové série pouze 10K. Na nových zasklených listech, v deskách	2 000,-	3482	** partie 5 albumů A 4, známky ČSR II, 1945 - 1979, od roku 1970 - 1979 kompl. ve čtyřbloku, vč. aršíků i PL. Vysoký katalog	1 000,-
3475	*/** kompletní sbírka známek, včetně série s přetiskem, navíc některé kupony (Hitler do 50K) Vysoký katalog, KVP	200,-	3483	⊙ / ** 5x album, menší sbírka známek a TL, 1937 - 1992, mj. raz. PL 771, 774, navíc cizina. Vysoký katalog	2 000,-
3476	*/** téměř kompletní sbírka na listech, vč. většiny kuponů, z přetiskové série, např. 5Kč KL + KP, 10Kč KH + KD, většina okrajů Krajinek - hvězdičky, křížky, apod. Vysoký katalog	2 000,-	3484	** krabice se známkami, aršíky a PL z let 1950 - 1990, např. 4x stříhané A 2273 - 75, kompl. sestava A - D, PL 2024 I, A 2175B, PL 2215 DO, 45x A 2747B, čtyřbloky 1148 - 53, 2x A 2205, papír BP a další. Katalog přes 13 000 Kč	3 000,-
3477	* kompletní sbírka zn. 1 - 122, včetně doplatních, služebních a novinových známek. Na listech v pérových deskách	500,-	3485	*/** partie převážně svěřích známek, aršíků a PL 1961 - 92, část serií a PL i několikrát. 5x na listech v deskách, 4x zásobník A4. Mnoho materiálu, kat. přes 40 000 Kč	5 000,-
3478	** sbírka Protektorátu, vč. série s přetiskem, některé kupony, např. Hitler obě strany, města, meziarší Města s okrajem ap. Plný 10-ti listový zásobník, vysoký katalog	1 500,-	3486	*/** sestava známek a aršíků, převážně 70. léta, většina bezvadné, mj. aršík Remek, II. typ. 8-mi listový zásobník, dle majitele katalog Trojan 1995, cena 2 640 Kč	400,-
3479	** zpracovaná speciální sbírka DV přetiskové série 1 - 19, většinou vady neuvedené v katalogu Pofis. Přes 270ks DV, některé ve více blocích (vč. 4K, 5K a 10K (14ks). Kat. jen známek přes 7 500 Kč. V minulé aukci vyv. cena 15 000,-	10 000,-	3487	** několik kompletních sestav tiskových desek aršíků 1965 - 1988, mj. A 1466, A 1508, A 2489, A 2294, A 2545 / 48, A 2597, PL 2253 - 56 + 1x A 2205xa (papír BP) Celkem 108ks aršíků	1 500,-
<b>ČSR II.</b>			3488	partie známek a zálepek, 1970 - 78, mj. PA 2066, 2091 - 1092, 2x PA 1921	200,-
3480	** krásná, mírně specializovaná sbírka, 1945 - 1992, včetně kuponů na obě strany, mj. (mez. Kozina, komplet spojky Palach a pod.), většina PL čtyřbloky, kromě PL 1216 a 1574 - 1578, pravděpodobně komplet, s většinou odlišných typů (mj. PL 2314 I, PL 2024 I, PL 2724 a 2726 s kupony, PL 2164xa, papír BP apod.) Dále různé typy (mj. A 435 II, 1084 II, A 2364A, B II, L 32 II a další), některé DV a DO (např. 1381 DV, 2x 2215 ST - DO + PL s DO, atd), také odstíny barev, několik desetibloků (PL 1655, 1718, 1927 - 1932). Katalog cca 58 000,-	17 000,-	3489	kompletní základní sbírka FDC 1947 - 1992 v 8 pěkných zásobnících na obálky, cca 3 ročníky zařazené. Cena alb a listů minimálně jako vyvolávací cena	4 000,-
3481	** pěkná sbírka známek a aršíků 1945 - 1992, mj. obě strany kuponů staré měny, PL 1216 (čtyřblok Prádló). Od r. 1988 většina PL na pošetkováných listech Schaubek, 4x pérové desky (pořizovací cena listů a alb přes 7 500Kč), kat. zn. přes 25 000,-	9 000,-	3490	(*) / ⊙ pěkná sbírka COB 1950 - 1991, č. 1 - 94, část nepoužitá i PR. Např. Pětiletka, K. H. Borovský, chybotisk Československo, aj. Celkem přes 1 000 kusů, kat. cca 40 000,-	8 000,-
			3491	☒ 195x R obálka formátu A4, 70. - 80. léta, frankované většími celky známek s daty tisku. Zajímavá sestava	500,-
			3492	☒ 140ks obálek adresovaných na Občanské fórum, 1989 - 1990, 80x R, 20x z ciziny	600,-
			3493	sestava 50-ti pamětních listů a tisků, 1945 - 1992 + část ČSR I. Část s podpisy autorů, na listech. V kroužkovém albu, přes 50ks	800,-



ČSR II + ČESKÁ REPUBLIKA		
3494	sestava PT + PTR, 1968 - 2002, např. PT 25 - Kolumbus, PTR 2 - Marco Polo, kat. 11 160,-	4 000,-
3495	☒ přes 700ks různých celin a obálek 1945 - 2013, různé pamětní razítka, přitisky, apod. Některé s podpisy autorů	2 000,-
3496	☒ / ▲ Výstavy Praga 1962 - 2008, Pamětní listy, obálky a CDV s PR z výstav 1962, 1978, 1988, 1998 a 2008. Přes 170 celistvostí, 67x R, také balonové a dostavnikové razítka. Na listech v pérových deskách. Zajímavé	800,-

ČESKÁ REPUBLIKA		
3497	pěkná sbírka, 1993 - 2000, včetně většiny TL, např. Hladový svatý, aršík 80. let ČSR, atd. Také některé sešitky a většina kombinací soutisků, např. Ochrana přírody 1998, apod. Také automatové známky z roku 2000 s hvězdičkou a bez hvězdičky. Vysoký katalog, nominále 8 925,-	8 000,-
3498	mírně specializovaná sbírka automatových známek, všechny hodnoty s hvězdičkou a bez. Mj. 2x žlutá skvrna. Kat. cca 10 000+, nominále 4 400,-	4 000,-
3499	sbírka Příležitostných tisků, PT + PTR, základní a z ročníkových alb. PT 1 - 22 + PTR 2 - 14, včetně ocelotisku z plochy (b), chybí pouze PTR 1 a PT 8b. Kat. 14 380,-	4 500,-
3500	PTM 1 - 16, 1995 - 2000, kompletní, vč. přílohy z knihy Terezin, kat. 14 300,-	5 000,-
3501	sestava 147ks různých nepoužitých CDV, privátní přitisky 1993 - 2009, část nízký náklad. V minulé aukci cena 2 000,-	1 400,-
3502	260ks CDV s příležitostnými razítky v krabičce	300,-
3503	nekompletní sbírka CDV 1993 - 2010 v krabici, navíc některé typy nebo odlišné barvy, kat. 5 300,-, nominál 2 744,-	2 000,-
3504	FDC, kompl. sbírka 1993 - 2008 v krabici, kat. 12 723,-. Výhodné	2 800,-
3505	** sbírka tisk. listů, komplet 1993 - 2014, nominále 13 569 Kč. Pěkný 30-ti listový album	10 000,-
3506	A POST - pěkná sbírka 190ks A Post na obrazových CDV, hrady a zámky, pošta vždy shodná s obrazem CDV. V krabičce	400,-
3507	A POST - 264ks CDV, všechny s příležitostnými A Postami k různým výročím. V krabičce	500,-

SLOVENSKO		
3508	sbírka nepoužitých celin, CDV, COB, Pigeogramy, Aerogramy, 1993 - 2010, téměř kompletní, včetně přitisků. Kat. přes 280€	2 000,-

### SBÍRKY A PARTIE - EVROPA

3509	☉ / * stará sbírka západní Evropy - Anglie, Belgie, Dánsko, Francie, Holandsko, Itálie, Španělsko, Norsko, Švédsko, Švýcarsko. Vysoký katalog, jen Švýcarsko přes 2 300€. Nalepeno na listech v deskách	4 000,-
3510	*/** sestava známek a sérií, převážně Francie a Deutsche Reich, na vymětových listech. Kat. přes 200€	300,-
3511	☉ sestava 1733ks známek, různé státy, včetně ČR, cca 1880 - 2005, na 9-ti deskách	400,-
3512	☉ sestava 1051ks známek, různé státy, včetně ČR, cca 1900 - 2000, na 15-ti destičkách	400,-
3513	*/** / ☉ pěkná sbírka od klasiky do roku 2000, novější známky a aršíky svěží, mnoho kompletních sérií, hodně Evropa CEPT. 9 silných alb KABE + 4 zásobníky dublet. Velké množství materiálu, cca 30 kg, Z pozůstalosti, výhodná cena	9 000,-
3514	*/** / ☉ známky Evropy, většinou svěží celé série. Oceněno pro prodej přes 3 300 Kč. Kat. cca 700€, v zásobníku A4	600,-
3515	* / ☉ silné staré album do roku 1939 většinou levnější známky Evropy, 2 961ks, každá jiná. V minulé aukci cena 3 000,-	2 000,-

ALANDY		
3516	** / ☉ sbírka do roku 2000, meziarší, FDC, 3x Vorläufer 1881. Na listech v kroužkových deskách + krabice s Julmarkami, maximum kartami a korespondencí. Kat. 1 435€	2 000,-

BOSNA A HERCEGOVINA		
3517	sbírka 1918, známky Bosna a Hercegovina - Jugoslávie (přet. DRŽAVA S.H.S.), mj. u některých nápisy cyrilikou - 19ks s různými TV přetisky (obrácené). Vše na listech, katalog 808€	2 000,-

CONSTANTINOPOL		
3518	☒ 5 celistvostí 1892 - 1914, 2x pohlednice, 1x CDV s razítkem BRITISH POST OFFICE, 1x německá CDV s raz. DEUTSCHE POST, 1x italská CDV s přetiskem a raz. DURRAZO	500,-

FIUME - RIJEKA		
3519	* / ☉ nekompletní sbírka 1919-1924, některé celé série, na listech Stibůrek, kat. 1 395€	2 000,-

FRANCIE		
3520	*/** / ☉ převážně razítkovaná sbírka 1849-1976, část na do r. 1959 na zasklených a potom na nezasklených listech, 1x pérové a 1x šroubové desky, kat. 4300€	5 000,-
3521	☉ sbírka levnějších známek, cca 1860 - 2009, každá jiná ve dvou 14-ti list. albech A4. Kat. 2 402€	1 900,-

GRÓNSKO, FAERSKÉ OSTROVY		
3522	kompletní zasklené listy SAFE 1905 - 1992 v pův. kroužkových deskách, včetně některých známek. Vysoká pořizovací cena	1 200,-
3523	kompletní použité listy Schaubek 1905 - 2000 ve šroubových deskách. Vysoká pořizovací cena	500,-
3524	FAERSKÉ OSTROVY - ** / ☒ pěkná sbírka 1975 - 2001 + 2008 - 2009, včetně některých TL, také několik FDC a Julmarek. Kat. 984€+ V 16-ti listovém zásobníku A4	1 500,-

HOLANDSKO		
3525	☉ pěkná, téměř kompletní sbírka 1852 - 1939, chybí pouze Mi 66 a 92 (10G), kat. 4 756€	8 000,-
3526	** partie cca 70. - 80. léta, většinou celé série, aršíky (37ks), sešitky (25ks) a soutisky + část s razítky. V 16-ti list. albumu A4	600,-

ISLAND		
3527	*/** / ☉ rozpracovaná sbírka, 1863 - 1980, krásné listy, kroužkové desky (2x) a v krabicích Lindner. Listy do roku 2 000, jen pořizovací cena zásobníků s listy přes 6 000,-	4 000,-

ITÁLIE		
3528	☉ pěkná sbírka, 1863 - 2008, nekompletní, ale část hledané známky, např. Fotbal 1934. Vše v silném sešitu, kat. 8 861€	15 000,-
3529	* / ☉ partie známek do roku 1945, jednotlivé i série, část s přetisky pro poštu v cizině či ostrovy, kat. přes 600€	600,-
3530	STAROITALSKÉ STÁTY - ☉ / ** 39 známek, Kirchenst., Neapol, Parma, Modena, Sardinie, Toscana. Kat. přes 4 000€	1 500,-
3531	OBSAZENÉ ÚZEMÍ - */** / ☉ 59 italských okupačních známek, přet. 1941, Cefalonia, Santa Maura, Cerigo, Paxo Korfu	500,-
3532	ITÁLIE, Vatikán, FIUME - */** / ☉ sbírka 1850 - 1990, vč. některých lepších položek, např. Itálie, raz. Mi 434 (125€), B 83 II (1 200€), Vatikán svěží Mi 45 - 50 (800€) aj. Vysoký kat.	4 000,-
3533	☉ / ▲ PERFINY - sbírka 183ks většinou různé druhy nebo jiné známky, z toho 53ks na výstřihu	350,-

IZRAEL		
3534	** partie 1948 - 1980, přes 400 známek + 5 aršíků, většinou celé série s potiskem okrajů	400,-

LIECHTENSTEIN		
3535	*/** / ☉ neúplná sbírka 1915 - 1995 na zčásti zasklených listech a v deskách Leuchturn, kat. cca 1 000€, vyšší cena listů a desek než vyvolávací cena	1 000,-

LOTYŠSKO, LITVA		
3536	* / ☉ partie známek 1919 - 1938, starší 10-ti list. zásobník A4	300,-

LUCEMBURSKO		
3537	* / ☉ téměř kompletní sbírka 1852 - 1931, na listech, některé známky KVP, kat. přes 17 000€	15 000,-

MAĎARSKO		
3538	*/** / ☉ sbírka, převážně čistých známek a aršíků, 1874 - 2008 ve dvou zásobnících A4, kat. 1 780€+	500,-
3539	* / ☉ stará sbírka, 1871 - 1945, např. 5x různá série do 5Kr F. Josef (i přetisky Hadi segély), vč. doplatních. Na listech, kat. cca 1 000€	1 000,-

3540	krabice s 140ks celistvostí, cca 1900 - 1940 + menší krabice plná sypaných známek, asi 2 000ks. Stojí za prohlédnutí	1 200,-
3541	<b>OKUPACE</b> - * / ☉ / ☒ převážně nepoužité známky, okupace Maďarska, 1919-1921, s přetisky Temešvár, Debrecin, Baranya, Rumunsko, Laitabánság, kat. 5 920€ + 2x obálka	8 000,-
<b>MONAKO</b>		
3542	** sbírka 1980 - 1987, komplet známky a aršíky, kat. cca 1 000€. Na zasklených listech SAFE	4 500,-
3543	☉ / * neúplná sbírka 1885 - 1960 na listech a v pérových deskách KABE. Kat. dle majitele 750€	500,-
<b>NĚMECKO - DEUTSCHES REICH</b>		
3544	* / ☉ sbírka Německa, 1870 - 1944, převážně razítkovaná i celé série, např. Řemesla, Letecké 1934, Města a další, vč. některých obsazených území v desetilistovém albu A4	2 500,-
3545	*/** partie zn. mezi Mi 219 - 825, 289 kusů v 6-ti list. zásobníku A5, kat. 518€	500,-
3546	*/** 949 známek 1923 - 1945 v 8-list. zásob. A4, kat. 400€	400,-
3547	*/** 499ks, převážně svěžích známek na 4 deskách	500,-
3548	** sestava vícebloků Mi 208 - 312, kat. cca 1 000€	1 000,-
3549	*/** sestava částí archu inflace, cca 2 598 ks známek, nálepky většinou na okrajích archů, kat. cca 1 400€	1 000,-
3550	☉ / * / ▲ 2 475 převážně raz. známek, 9 desek + 22 výstřižků	400,-
3551	☉ sestava služebních známek, některé ve více blocích, dle majitele kat. 2 000€	500,-
<b>NĚMECKO - STARONĚMECKÉ STÁTY</b>		
3552	*/** / ☉ sestava různých známek, 425ks, některá falza, přesto vysoký katalog	800,-
3553	*/** / ☉ <b>BAYERN</b> - partie známek 1850 - 1920, včetně služebních, přes 800ks známek	600,-
<b>NĚMECKO - NDR</b>		
3554	** / ☉ rozprac. sbírka převážně svěžích známek, 1949-1990, známky, aršíky, soutisky, ve 2 zásobnicích A4, kat. přes 2 000€	2 000,-
3555	☉ / */** sbírka známek, 1949 - 1990, nekompletní i celé série, mj. Čínské přátelství 1951. Celkem 1 380 známek v 16-list. zásobníku A4. Vysoký katalog	700,-
3556	☉ sbírka do r. 1955, Mi 242 - 534, bez Marxových bloků, ale s aršíkem Debria, Čínské přátelství aj. Dle majitele katalog 2 300€	2 000,-
3557	** neúplná sbírka cca 1950 - 1990, obsahující i lepší položky, např. Marxovy aršíky, Debria 1950, Čínské přátelství, apod. Ve dvou zásobnicích A4, kat. cca 2 500€	3 500,-
3558	** 16-ti listý zásobník A4, partie známek, soutisků a aršíky, kompletní roky 1988 - 1990, kat. přes 450€	900,-
3559	☒ sbírka pamětních raz. cca 1970 - 1990 na CDV, pohlednicích, kartách nebo obálkách, některé s přitisky PR. Různé náměty, vhodné k prodeji na internetu, přes 900ks	900,-
<b>NĚMECKO - BERLÍN, BUNDES</b>		
3560	☉ / ** sbírka známek a aršíků, 1949 - 1964, razítkované, 1965 - 1998 - svěží. Kat. přes 4 500€. V min. aukci cena 7 000,-	4 000,-
3561	** nekompletní sbírky, 1952 - 1989, kat. 1 470€, část v pošetkovaných listech v pěkném albu, část v zásobníku A 4	4 000,-
3562	☉ sbírka známek 1951 - 1986, od roku 1960 - 1984 kompletní. Na pošetkovaných listech ve šroubových deskách. Katalog známek 985€. V minulé aukci za 1 500,-	1 000,-
3563	** / ☉ sbírka na listech Schaubek ve 2 pérových deskách, 1949 - 1998, od roku 1954 téměř kompletní, kat. svěžích zn. 3 200€ + razítkované zn. 220€ V minulé aukci cena 6 000,-	4 000,-
3564	** neúplná sbírka v 8-list. zásobníku A4, 1950 - 1989, většinou celé série. Vysoký katalog. V minulé aukci cena 900,-	500,-
3565	** téměř kompl. sbírka Bundes, 1949 - 1972, chybí jen série Trubek, lux. stav, na listech v deskách Leuchtturm. Kat. 2 938€	5 800,-

<b>RAKOUSKO</b>		
3566	*/** sbírka, 1876 - 2005, nekompletní i celé série, např. 2x Stavitelé 1943, FIS 1936, 2x Krajinky 1947, 3x Osobnosti 1948 a další. Plný 12-ti listový zásobník A 4, kat. přes 2 500€	4 000,-
3567	* / ☉ téměř kompletní sbírka 1945 - 1970, lepší série, Krajinky, Dětem, Korutany, aj. Do r. 1950 nepoužité, kat. 1 644€	2 000,-
<b>RUMUNSKO</b>		
3568	** obchodní zásoba aršíků z let 1960 - 1990, zoubkované i nezoubkované, kat. přes 4 200€	3 500,-
<b>RUSKO, SSSR</b>		
3569	☉ / * sbírka, 1866 - 2012, převážně razítkovaná, nekompletní i celé série např. Vzducholodě 1931. Celkem 3 290 známek, 3x zásobník A5 + 2x zásobník A4. Vysoký katalog	1 500,-
3570	☉ / */** / ☒ partie známek cca 1860 - 1978, mj. 14 celistvostí cca 1900 - 1947. 16-ti listový zásobník A4	300,-
3571	☉ / */** 67 aršíků, 1943 - 1999, převážně razítkovaných, navíc Lotyšský Bl. 1. V 8-mi list. zásobníku A 4, kat. 303€	500,-
3572	** / ☉ sbírka, cca 1920 - 1990, většinou nekompletní série, některé ve víceblocích, 12x celý arch, mj. Mi 677 IIA, 1335 II, 2441, 2459 a další. Kat. přes 4 200€	4 000,-
3573	☒ přes 570 celistvostí, 1969 - 1989, většinou prošlé, 37x FDC a 104 R obálek námět Kosmos, obrazové celiny, pohledy, aj.	300,-
<b>SAN MARINO</b>		
3574	* / ☉ pěkná sbírka 1877 - 1918 na předtiskových listech. Dle majitele kat. 6 217€	9 000,-
<b>ŠPANĚLSKO</b>		
3575	☉ partie, 1860 - 1998, přes 1 700ks v 8-mi list. zásobníku A4	1 000,-
<b>ŠVÝCARSKO</b>		
3576	☉ sbírka známek do roku 1961, téměř kompletní Pro Juventute, Pro Patria. Vysoký katalog	1 500,-
3577	*/** / ☉ sbírka, cca 1920 - 2000, nekompletní i kompletní série v 16-ti list. zásobníku A4, kat. cca 3 500€	3 000,-
<b>VELKÁ BRITÁNIE + KOLONIE</b>		
3578	☉ / ** mírně specializovaná sbírka Anglie 1840 - 1989, do roku 1936 nekompletní, převážně razítkovaná, vč. Mi 1 - black Penny. Od roku 1936 všechny známky luxusní, různé varianty průsvitek, fosforové pruhy, druhy tiskáren, atd. Dále Mi 26 - 28, 212 - 214, 278 - 281, kompletní Porto 1936 - 1970. Kat. 3 906€ svěží + 4 829€ razítkované známky + 154£ nomin. od roku 1970	20 000,-
3579	** sbírka známek, cca 1965 - 1985, mj. Dopltní do 5€, kompletní série ve dvou zásobnicích A 4	1 300,-
3580	☉ / */** partie známek, cca 1860 - 2000, 1 460ks v 16-ti list. zásobníku A4. Vysoký katalog přes 3 000€	1 000,-
3581	** Guernsey, Insel Man, Jersey, Alderney, 1972 - 1990, pěkná sbírka, část na listech v luxusních deskách, část ve dvou zásobnicích A4, navíc některé starší známky, nebo oficiálně nevydané. Kat. přes 1 500€	4 000,-
3582	*/** známky a bloky Anglie, kolonie, ostrovy, Irsko, cca 1948 - 2000, vč. celých sérií i náměty. 2x album A4, kat. přes 400€	600,-
<b>FRANCOUZSKÉ KOLONIE</b>		
3583	* / ☉ Alžír, Maroko, Tunis - neúplná sbírky, 1888 - 1963 na listech, celkem 958 ks známek i kompletní série. Kat. 1 140€	1 100,-
3584	☉ / * partie převážně razítkovaných známek, cca 1900 - 1980, přes 2 500ks v 15-ti listovém zásobníku A4	1 000,-
<b>SBÍRKY A PARTIE - ZÁMOŘÍ</b>		
3585	394ks převážně razítkov. známek, cca 1870 - 1970, 6 desek	200,-
<b>AUSTRÁLIE</b>		
3586	** / ☉ 1 500 kusů převážně raz. známky, 1945 - 2000, část celé série, soutisky, několik aršíků. Plný 12-ti list. zásobník A4	1 500,-
3587	☉ partie známek 1920 - 1990, přes 1 250ks v 8-mi list. albu	700,-



ČÍNA		
3588	⊙ / * partie známek od klasiky do cca 1960, přes 1 200ks známek v 8-mi list. zásobníku A4	1 000,-
3589	☒ / ** / ⊙ partie známek 1946 - 2011, 6x aršík, 1x FDC, 1 pohlednice 1962, 2 obálky a 4 pohlednice po r. 2000	300,-
DÁNSKÁ INDIE		
3590	⊙ / * sestava známek od Mi 5 - 55 + několik doplňných, celkem 26ks, kat. 1 230€	2 000,-
INDIE - STAROINDICKÉ STÁTY		
3591	* / ⊙ sbírka 148ks různých známek, celkem 20 států, dle majitele kat. přes 1 000€	2 000,-
JAPONSKO		
3592	** / ⊙ sbírka známek a aršíků od Mi 1 - 850, zn. Mi 26 s atestem. Kat. přes 4 200€	7 000,-
JIHOVÝCHODNÍ ASIE		
3593	⊙ převážně razítkované známky, Vietnamu, Laosu a Thajska, v 16-ti list. zásobníku A5, kat. 844€	750,-
JIŽNÍ KOREA		
3594	** menší sbírka známek a aršíků, cca 1959 - 1974, část aršíků vícekrát, celkem 120ks	1 000,-
MEXICO		
3595	** / ⊙ neúplná sbírka známek a aršíků 1890 - 2004, plný 16-list. zásobník A4. Kat. Michel 1998 - 1 600MiM. V minulé aukci cena 1 200,-	800,-
OSN		
3596	** New York - kompletní do roku 2000, včetně prvního aršíku a TL vlajek. Na zasklených listech Leuchtturm + zasklené listy do roku 2011	4 800,-
3597	** Vídeň - kompletní do roku 2001, zasklené v listech Leuchtturm + zasklené listy do roku 2011	1 800,-
3598	** Ženeva - kompletní do roku 2001, zasklené v listech Leuchtturm + zasklené listy do roku 2011	3 900,-
3599	** menší sbírka OSN Ženeva a Vídeň na zasklených listech do roku 1991 v pérových deskách. Kat. 191€	450,-
PAPUA A NOVÁ GUINEA		
3600	** pěkná sbírka, 1952 - 1999, do roku 1990 pravděpodobně kompletní, kat. cca 1 000€	2 000,-
SÝRIE - LIBANON		
3601	** / ⊙ rozpracovaná sbírka známek od začátku do 80. let, některé série kompletní. Jen několik oceněných známek kat. přes 300€, celkový katalog mnohem vyšší. V 32-ti listovém zásobníku + nezpracované v obálkách	1 500,-
TAIWAN		
3602	☒ / ** sbírka FDC 1978 - 2005, u části FDC vloženy známky	500,-
TOUVA		
3603	⊙ / * převážně razítkovaná sbírka 1926 - 1941, razítkované Mi 1 - 10, 15 - 28, 33, 49 - 57, 59 - 65, 76 - 97, 98 - 106 a 125 + nálepkové Mi 66 - 75. Kat. 348€	1 500,-
3604	* / ⊙ sbírka 1926 - 1936, nálepkové Mi 1 - 10, 29, 30, 33, 41 - 48 A + B, 49 - 57, 59 - 65, 66 - 75 + razítkované Mi 76 - 97, 98 - 106. Kat. 323€	1 200,-
USA		
3605	⊙ / * sbírka, převážně razítkovaných známek, od klasiky do r. 1950 v 10-ti list. zásobníku KABE. Vysoký katalog	1 500,-
3606	* / ⊙ USA a Kanada, 230 kolkových známek, cca 1870 - 1940	1 000,-
SBÍRKY A PARTIE - CELÝ SVĚT		
3607	** / ⊙ / ▲ / ☒ partie, převážně levných známek ČSR I, ČSR II, Protektorát a cizina. Různá korespondence z 20. století. Možnost zajímavých nálezů	400,-

3608	** / ⊙ 12-ti listový zásobník A4, 1890 - 1980, přes 2 000 kusů převážně razítkovaných známek, Mosambik, Egypt, Sudán, francouzské kolonie.	500,-
3609	Jižní a střední Amerika - cca 130 celistvostí, 1890 - 1940, hodně leteckých do Evropy, zajímavé frankatury	3 000,-
3610	** / ⊙ dvě větší krabice se známkami v zásobnicích a na deskách, hodně Německa, aršíky, 2 zásobníky ETB, BRD aj.	3 500,-
3611	25 plných zásobníků ve velké krabici, cca 35 kg, známky, aršíky, klasika i novější známky. Velké množství materiálu z pozůstalosti. Vysoký katalog, velmi výhodná cena	8 500,-
3612	** / ⊙ 6x zásobník A4 se známkami Evropy, většinou celé série, rozumně oceněno pro prodej 24 700,-, kat. cca 5 500€	4 500,-
3613	** / ⊙ 5x zásobník A4 se známkami Evropy, většinou celé série. Rozumně oceněno pro prodej 14 400,-, kat. cca 3 500€	3 000,-
3614	** / ⊙ 3x zásobník A4 se známkami Evropy, většinou celé série. Rozumně oceněno pro prodej 7 200,-, kat. cca 1 700€	1 300,-
3615	** / ⊙ 3x zásobník A4 se známkami Evropy, většinou celé série. Rozumně oceněno pro prodej 8 700,-, kat. cca 2 200€	1 500,-
3616	** / ⊙ zásobník A4 se známkami převážně Evropy, většinou celé série. Rozumně oceněno pro prodej 2 050,-, kat. cca 500€	400,-
3617	☒ 27 celistvostí do roku 1950, Filipíny, Liberia, Holandská Indie, Španělské Maroko a další	800,-
3618	☒ 140 obálek nebo celin, převážně Deutsches Reich v albu na dopisy, oceněno na prodej 6 150,-	700,-
3619	☒ přes 500 celistvostí v krabici, cca 1900 - 1980, část R, celiny okolo roku 1900 atp.	1 500,-
3620	** / ⊙ zbytek pozůstalosti, krabice se známkami, krabičky s několika obálkami, 2x 16-ti a 1x 8-mi listový zásobník A4	500,-

## RŮZNÉ

### KOLKY

3621	El Salvador - 52 kolkových známek, každá jiná, 1912 - 1931	200,-
3622	Rakousko - Uhersko, 40 soudních písemností s listinnými kolkami emise 1881	500,-

### NÁMĚTY

3623	** / ☒ sbírka známek a obálek s námětem 100 let filmu, celý svět, ve třech albech na listech. Vysoký katalog	4 500,-
3624	⊙ / ** 16-ti listové album známek a aršíků, cca 1900 - 2002 s námětem vlaky + obálky a železniční známky. Kat. přes 800€	1 600,-
3625	☒ Horolezci - obálka odeslaná z Nepálu 27. 7. 1972, kašety Deutsche Everest Lhotse Expedition, Leitung G. Lenser + Mit Post Läufer Hauptlager - Kathmandu. Uvnitř hlavičkový papír s popisem a autogramem	300,-

### OSTATNÍ

3626	desky z pozůstalosti J. Švengsbira, obsahující různé listiny „Památník“ s různými přáními, např. Menu s podpisy rytců a autorů, 25x autorské tisky, apod.	1 500,-
3627	Kabinetní fotografie - F. Josef I., portrétní foto dvorního císař-ského ateliéru Fritz Luckhardt, cca 1880, rozměr 115 x 168 mm	3 000,-
3628	Kabinetky - rodinná sbírka 64 kabinetních fotografií ve starém albu, portréty, kroje, uniformy apod. Různé ateliéry, KVP. V minulé aukci cena 900,-	500,-
3629	výuční Tovaryšský list Řičany 1917 + Tovaryšský list Královské Vinohrady 1917	300,-
3630	parte Alfonse hraběte z Paarů, Bechyně 23. 9. 1903	200,-
3631	Legitimace pro vstup do okupační zóny USA k účasti na mezinárodním soudu v Norimberku. Zajímavé	500,-
3632	knihy s obrázky z cigaret, Osobnosti Evropy 1450 - 1918. Kniha s kompletními vylepenými obrázky s popisy osobností. Náklad Herausgebenen...1933. V minulé aukci vyv. cena 800,-	500,-
3633	dvě použité Kupónové knížky 1. vlny privatizace, kolek 1 000 Kč	200,-

## AUTOGRAMY

### POLITICI

3634	pohlednice z čs. tábora Cholmondeley při návštěvě prezidenta v roce 1940 s podpisem Jana Masaryka, KVP	500,-
3635	<b>SLOVENSKO</b> - 5ks fotografií s autogramy I. Gasparovič (bývalý prezident), V. Maňka, A. Belousovová, P. Paška a R. Kazík	200,-

### UMĚLCI

3636	Zita Kabátová (Zavřelová) 1913 - 2012, česká filmová herečka, fotopohlednice s věnováním a podpisem + podpis na lístku	250,-
3637	sbírka 57ks kartiček s autogramy hereček s přiloženými fotografiemi, z toho 26 fotografií také podepsaných nebo s věnováním. Celkem 93 podpisů, např. M. Rosůlková, J. Jirásková, J. Bohdalová, Š. Haničincová, L. Skořepová a další. Většina národní umělci	3 000,-
3638	65ks kartiček s autogramy herců s fotografiemi, z toho 14 fotografií podepsaných nebo s věnováním. Celkem 80 podpisů, např. J. Kemr, J. Sovák, F. Filipovský, L. Lukavský, M. Kopecký, V. Brodský, J. Větrovec a další. Většinou národní umělci	2 500,-
3639	9ks kartiček s autogramy a fotografiemi, některé také s podpisy, celkem 11 autogramů. R. Hrušínský, J. Páňtik, L. Sobota, M. Donutil, K. Machata, J. Švorcová, L. Chudík a J. Hlaváčová	300,-
3640	Režisér, spisovatelé, balet - autogramy na kartičkách a fotografiích, celkem 10 podpisů, V. Harapes, M. Kůra, J. Balík, J. Tomeček, F. Kožík, Z. Pluhař, C. Chromosta a J. Bauch	300,-
3641	Operní pěvci a houslisté - autogramy na kartičkách nebo fotografiích, celkem 13 osobností, 21 autogramů, mj. J. Suláková, V. Zitek, L. Domanínská, P. Dvorský, J. Suk a další	600,-
3642	<b>SLOVENSKO</b> - 15ks fotografií slovenských osobností, herci, zpěváci, mj. J. Galla, S. Valentová, R. Opatovský, P. Mikuláš aj.	300,-

### SPORTOVCI

3643	obálka ze Sydney 1980, neprošla, s 22 podpisy hráčů fotbalové reprezentace, Např. Vízek, Nehoda, Ondruš, Stambacher	300,-
3644	Jozef Štibraný - čs. reprezentant ve fotbale, držitel stříbrné medaile z MS v Chile 1962. Podpis na fotografii + kartičce	300,-
3645	7x foto nebo originál kartičky s autogramy M. Matějovský, M. Kuliš, D. Lafata, M. Klein, P. Rada, A. Matysz a P. Ferenc	200,-
3646	pohlednice z Peru s podpisy horolezecké expedice, vedené A. Černínem těsně před zavalením lavinou kamení a sněhu na úpatí hory Huascarán. 12x autogram, včetně fotografa Heckela. Příchozí raz. MEVA, ROUDNICE, 10. VII. 1970	1 200,-

### KOSMONAUTI

3647	ruská karta se zn. 2636, s obrazem a autogramy kosmonautů A. Nikolajev a P. Popovič	500,-
------	---	-------

## LITERATURA

3648	Hradčany - V. kresba, L. Olšina 2009 s vlastnoručním věnováním	300,-
3649	partie 8-mi soukromých vydání pro zn. Holubice, OR, HaV 1920, z pozůstalosti K. Paděry	300,-
3650	Geschichte der Tschechoslovakischen Flugpost, Teil 1 - 4, Max Mahr / H. Peter Vuhsem, 1986	500,-
3651	Průkopníci českého letectví, Z. Šmolgas, 1984	200,-
3652	Popřevratová razítka, J. Vacek, 1940	150,-
3653	Postmarks of the SO 1920 Plesbicitte, O. Tovačovský, 2010	200,-
3654	Známky čs. legií v Rusku 1918 - 1920, Jan van der Kreke 1997 (Holandsky)	150,-
3655	Československá poľní pošta v Rusku 1914 - 1920, Jan van der Kreke, 2000 (Holandsky)	400,-
3656	Časopis Merkur, vázaný ročník 1970	200,-
3657	9 publikací od autorů ing. Karásek, Pittermann, Horký, Dr. Kucharský a ing. Pospíšil, vydávané v letech 1966 - 1994, Hradčany, OR, Hav 1920 a 1923, Provizorní razítka a Průvodce cizojazyčnou korespondencí	150,-

3658	Katalog Válečné lodní a námořní letecké pošty čs. námořníků a letců v době I. světové války, Jiří Pithard, I. vydání z roku 1998	300,-
3659	Katalog Válečné lodní a námořní letecké pošty čs. námořníků a letců v době I. světové války, Jiří Pithard, II. vydání z roku 2003	400,-
3660	Die Not - und Befreiungsstempel in den Sudetendeutschen Gebieten 1938 - 1939, Kurt Quaiser, dva svazky	400,-
3661	Verzeichnis der Postorte im Sudetenland, Bund Deutscher Philatelisten e. V. 1977	800,-
3662	Die Postwertzeichen des Sudetenlandes, Dr. J. Hugo Hörr, 1963	600,-
3663	Pošta v ghettu Terezín, F. Beneš - P. Tošnerová, vč. černotisků PTR 5a + b, černotisk čtyřblok Terezína. Kat. černotisků 2 400+	500,-
3664	The Issues of Czechoslovakia for The New York Worlds Fair 1939 and 1940, Eckart Dissen, 1997	300,-
3665	Zakarpatská Ukrajina 1944 - 1945, Jiří Majer 2008	350,-
3666	Košické známky, Štefan Kassay, 1972	150,-
3667	Kolky ČSR, Severin Gottsmich, 1976, oba díly	250,-
3668	Rakousko 1850 - 1906, známky a celiny, ing. Pavel Hirš 1989	150,-
3669	Rakousko 1850 - 1918, ing. Pavel Hirš, 2006 s podpisem autora	500,-
3670	Mischfrankaturen 1850 - 1867, Dr. Anton Jerger, 1981	400,-
3671	Die Abstempelungen der Ungarischen Postämter auf Marken von Österreich 1850 - 1867, G. S. Ryan 1980	400,-
3672	Handbook of The Pre-stamp Postmarks of Austria, Edwin Mueller 1960	400,-
3673	Die Postmarken von Oesterreich, Edwin Mueller 1981	300,-
3674	Grundbegriffe der Postwertzeichenkunde, ing. Edwin Müller	300,-
3675	Die Postalischen Abstempelungen..., Ausgaben 1867, 1883 a 1890, II. díl, Wilhelm Klein 1973	200,-
3676	Kriegsgefangen Österreicher und Ungarn als Gefangene der Entete 1914 bis 1921, Horst Taitl, díl 1 a 2	800,-
3677	Die Zenzur in Österreich nach dem ersten Weltkrieg, Norbert Reiner 1994	150,-
3678	Przemyśl, K. Tranmer 1990	200,-
3679	Feld und Zenzurpost 1914 / 1918, Arge 1994 a 1995, tři svazky	300,-
3680	Rakousko CDV, speciální příručka obrazových celin 2009	300,-
3681	Die Flugpost von Österreich, Roland F. Kohl 1998	200,-
3682	Inflation in Österreich 1918 - 1925, Heinrich Karasek 1993	200,-
3683	Österreich 1925 - 1938, Heinrich Karasek 1995	200,-
3684	Österreich 1850 - 1918, Dr. Ulrich Ferchenbauer 1990	200,-
3685	Handbuch der Deutschen Privat Postwertzeichen, Carl Schmidt 1939	500,-
3686	Sachsen 3 Pfennig Rot, Georg Bühler	250,-
3687	German Concentration Camps 1933 - 1945, Erik Lordahl 2000, všechny tři svazky	1 000,-
3688	Katalog der Deutschen Luftpost, Teil 1 - 12, Haberer 1991 - 1999, pořizovací cena přes 6 000Kč	1 500,-
3689	Katalog Über Katapultpost I. Nordatlantik a II. Südatlantik, Erich Haberer 1992 a 1998	400,-
3690	Deutsche Feldpost 1914 - 1918, Horst Borlinhaus	200,-
3691	Stadtpostämter im Polen 1915 - 1918, Stefan Petriuk 1985	200,-
3692	Lagerpost und Lokalpost, C. G. 2014	200,-
3693	Die ungarrische Luftpost Handbuch und Katalog Band 1. 1870 - 1930, Alfoldi L. / S. Talas 1993	300,-
3694	partie 28 publikací, vydaných v ČSR a německým spolkem Arge, včetně několika dílů Haberer	400,-

### RŮZNÉ

3695	katalog Yvert - Asie, Moyen - Orient, A - Y, 2015, orig. zabalený	300,-
3696	katalog Yvert - Europe, Volume 2, C - H, 2014, originál zabalený	300,-
3697	Rakousko - skauti, časopis Unter Weg Heft 11, November 1930	200,-

**KONEC II. ČÁSTI NEDĚLNÍ AUKCE**





**POŘADATEL AUKCE: JAROSLAV THRAUMB, VACÍNOVA 3, PRAHA 8**

**IČO: 660 13 950 DIČ: CZ6611060401**

**Kontaktní adresa: J. Thraumb, Vacinova 3, 180 00 Praha 8. ☎ 603 844 189**

**Bankovní spojení: ČSOB Praha - čís. účtu: 0194150081 / 0300**

**Swift code: CEKOCZPP IBAN: CZ 360300 0000 0001 9415 0081**

### VŠEOBECNÉ AUKČNÍ PODMÍNKY

1. Vyvolávací cena je vždy cenou minimální. Aukční los se prodá přiklepem tomu, kdo nabídne nejvíce. Písemné nabídky mají vždy přednost před nabídkami po internetu, při více shodných nabídkách u písemných příkazů má přednost účastník, jehož příkaz přišel dříve. V písemném příkazu je třeba řádně vyplnit přiložený formulář a uvést maximální cenu, kterou je dražitel ochoten za položku zaplatit. U všech losů vydražených na příkaz nebo přes internet, připočítáváme 10% přírážku + 21% DPH, tj. celkem 12,05% z dosažené ceny. Neprodané losy lze s přírážkou 5-ti % + DPH zakoupit po aukci, písemně nebo telefonicky do 15 dnů po skončení aukce.

2. U losů zakoupených v aukci lze reklamovat pouze skryté vady. Vady zjevné z popisu nebo příp. vyobrazení reklamovat nelze. Při písemném zaslání nebo převzetí zásilky na dobírku je možné reklamovat tyto losy do 7 dnů po obdržení zásilky. **Sbírkky a partie známek nebo jednotlivé známky z nich, nelze reklamovat v žádném případě !**

3. Pořadatel se zavazuje dražit vždy nejvýhodněji tak, že přihazuje vždy o jeden příhoz výše než je nižší písemný příkaz, nabídka z internetu nebo po telefonu.

4. Písemné nabídky, nebo reklamace zasílejte na adresu: Jaroslav Thraumb, Vacinova 3, 180 00 Praha 8 - Palmovka. Tel.: 284 824 040, mobil: 603 844 189. Email: j.thraumb@seznam.cz

5. Losy přiklepnuté písemným příkazem rozesílá aukční firma v ceně psaní na dobírku nejpozději do 15-ti dnů po aukci. **Fixní poštovné ČR - R ☒ 40 Kč, CPS 60 Kč + případně 70 Kč za dobírku, Evropa 180 Kč, Německo a Anglie 600 Kč, do zámoří 750 Kč - zaslání sbírek do ciziny nutno dohodnout předem za možný příplatek. Posílání sbírek po ČR je s příplatkem 100 Kč za každou sbírku, která nejde poslat v CPS s ostatními aukční losy.**

6. Právní vztahy, jejichž předmětem je aukční zprostředkování koupě a prodeje filatelistického zboží se řídí platnými předpisy a podle výše uvedených bodů. Nad rámec obecně platných předpisů firma Jaroslav Thraumb garantuje pravost ověřených i neověřených známek po dobu 2 let, ode dne prodeje v aukci. Po uplynutí této lhůty, již není nárok na vrácení peněz !

7. Aukční losy je nutné zaplatit do 15-ti dnů po jejich obdržení, aukcionář může při nedodržení tohoto termínu účtovat 1,5% z celé částky za každý kalendářní měsíc.

### PODMÍNKY PRO ÚČASTNÍKA ON-LINE AUKCE

8. Pro účastníka On-line aukce je nutná registrace, která se provádí na našich webových stránkách podle direktiv uvedených na těchto stránkách: [www.czechstamp.com](http://www.czechstamp.com). Registrace musí být schválena aukcionářem, uzávěrka registrace je jeden den před pořádáním každé aukce nejpozději v 21,00 hodin. **Vaše staré registrace platí stále i v dalších aukcích.**

9. Po schválení registrace a po přidělení speciálního kódu (hesla) se může zákazník účastnit aukce po internetu. Podmínky jsou stejné jako při účasti v sále nebo při zaslání písemného příkazu. Každý účastník má také stejná práva jako ostatní zákazníci při eventuálních reklamacích, které je nutno uplatnit co nejdříve.

10. Uzávěrka písemných příkazů u On-line aukce je v předvečer konání aukce ve 18,00 hodin. Po této době nebudou již příkazy akceptovány.

### PODMÍNKY PRO PŘÍJEM ZBOŽÍ

11. Na veškerý filatelistický materiál převzatý do aukce obdrží majitel písemné potvrzení.

12. Pořadatel aukce vybírá od prodávajícího manipulační poplatek 20 Kč + 21% DPH, tj. 24, 20 Kč za každý los, bez ohledu na vyvolávací cenu losu. Poplatek je splatný při vyúčtování aukce a to i v případě, že los nebyl prodán.

13. Pořadatel aukce je plátcem DPH. **Pro dodavatele ze zemí mimo EU** platí povinnost podle § 90 celního sazebníku, uhradit sníženou 15% **sazbu DPH** z konečné hodnoty prodaného zboží. Částku hradí aukcionář a odečítá ji z konečného vyúčtování zákazníka.

14. Pořadatel má právo nabídnuté losy do aukce odmítnout. V případě dohody může aukcionář zajistit ověření pravosti, případně atest u znalce na náklady původního majitele.

15. Z prodaných losů si aukční firma odečítá provizi 10 % + 21% DPH, tj. celkem 12,05% z dosažené ceny. Prodané losy proplácneme po předchozí dohodě do 21 dnů po aukci. Neprodané losy vracíme majitelům poštou v ceně psaní, nebo si je mohou vyzvednout osobně.

16. V případě, že majitel odstoupí od prodeje před pořádáním aukce, zaplatí pořadateli manipulační poplatek ve výši 5% + DPH z vyvolávací ceny losu.

**ZVYŠOVÁNÍ NABÍDEK SE ŘÍDÍ TOUTO STUPNICÍ - CENY JSOU UVEDENY V Kč**

100 Kč - 200 Kč	20 Kč	20 000 Kč - 50 000 Kč	1 000 Kč
200 Kč - 1 000 Kč	50 Kč	50 000 Kč - 100 000 Kč	2 000 Kč
1 000 Kč - 2 000 Kč	100 Kč	100 000 Kč - 500 000 Kč	5 000 Kč
2 000 Kč - 5 000 Kč	200 Kč	500 000 Kč - 2 000 000 Kč	20 000 Kč
5 000 Kč - 20 000 Kč	500 Kč	nad 2 000 000 Kč	50 000 Kč

### VYSVĚTLIVKY - KEY

První číslo je pořadové číslo losu, následuje popis losu, vpravo je vyvolávací cena v Kč. Při popisování losů jsou použity obecně užívané zkratky a značky.

* *	nepoužitá - svěží bez nálepky / mint - unhinged
*	nepoužitá - s nálepkou nebo stopou / mint - hinged
(*)	bez lepu / mint without gum
⊙	razítkovaná / used
*/**	s nálepkou a svěží / with a hinge but fresh
▲	výstřížek / on piece
☒	celistvost, celina, FDC / Cover, postal card, FDC
zn.	známka / Stamp
☒	čtyřblok / Block of four
R	doporučený / registered
Ex	expres / express
ZT	zkusmý tisk / trial print
DV	desková vada / plate fault
DČ	deskové číslo / plate number
ST	spojené typy / joined types
LH	ležmý hřeben / horizontal comb perforation
zk.	zkoušel / Expertized by
TL	tiskový list / sheet
PL	přepážkový list / printing sheet
pk.	průsvítka / watermark
PP	polní pošta / field post
dvl	drobná vada lepu / minor gum fault
KVP	kvalita k prohlédnutí / quality should be inspected
kzy	krátké zuby / short perforations

### UŽÍVANÉ ZKRATKY ZNALCŮ A GARANČNÍ ZNAČKY

Be	Beneš	NG Ma	na požádání Majer
Fi	Fischmeister	No	Novotný
Gi	Gilbert	Pi	Pittermann
Ka	Karásek	Pl	Pláčovský
Kn	Kaufmann	Stu	Stupka
Kk	Kracík	Ša	Šablatura
Kva	Kvasnička	SF	Slovenský filatelista
Le	Lešetický	Ška	Škaloud
Ma	aukce Majer	Wa	Wallner
Mr	Mrňák	We	Weisenstein



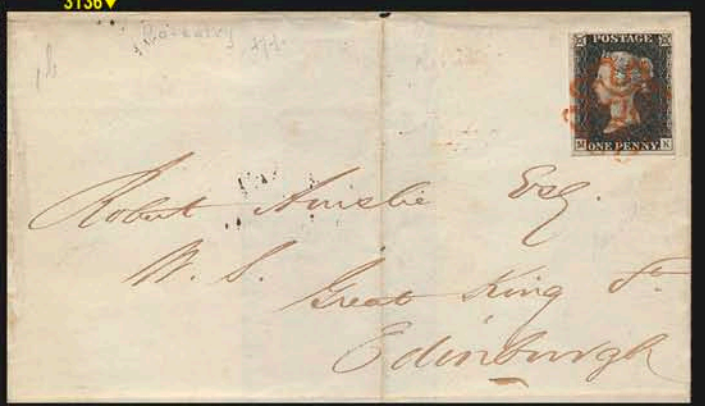
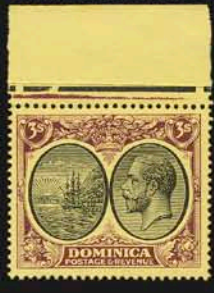



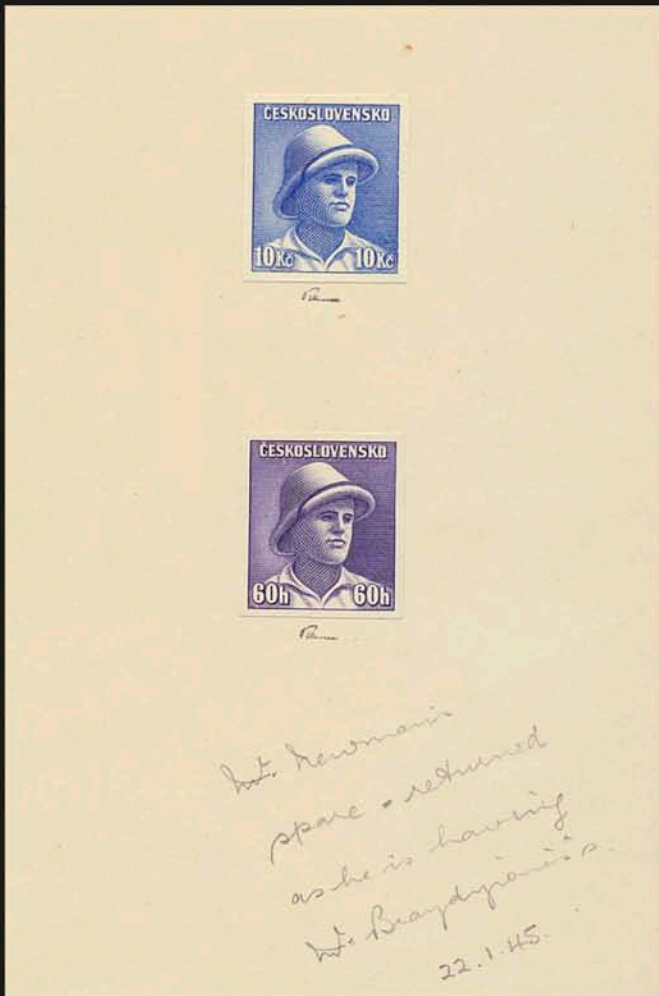

ex. 2391



3303



2968



2970



ex. 3110



ex. 3109



ex. 3310



3437